大清光緒廿五年

外埠售報處
北京前門外廊房頭條胡同
申昌○天津紫竹林沈竹君
梁子亨○營口義順西當東
老福興○烟臺韓德森醫院
隔縣劉心平○漢口黃陂街
太平巷口江左漢記石印書
局○宜昌江左漢記分局○
新隄沙市江左漢記分局○
九江全泰盛○廬州府全泰
盛○蕪湖長街全泰盛○安
慶江友復三牌樓森昌藥王
廟前周宅○揚州灣子街劉
承恩報房○江西乾昌全泰
盛洗馬池朱禮記萃雅軒○
蘇州閶門東大街西首衕康
錫箔莊內○無錫北門外泰
源梨樓○常州青東巷齋墨
齋後畫店○杭州上珠寶巷
石庫門內申昌○福州南臺
恰興洋行○嘉興衕巡大○

申報

第九千五百五十六號

廈門卅六嶠頂徐丞館○汕
頭全泰盛信局○寧波和泰
黃端林江北岸廣盧記定海
和泰局○溫州五馬路中正
和○香港文武廟直街文裕
堂書坊○陝西務本新報館
○四川重慶湖南常德南門
外點石恆記書局○山東濟
南府布政使街老福興信局
○廣西湖南雲貴森昌○山
西省鼓樓大街老福興信局
○其餘外埠信局及京報房
代售

告白刊例
第一日每字取洋五厘第二日至第七日按日每字取洋三厘第八日起按日每字取洋二厘半結算字數則先以五十字之處寫率多例以十字起加至值行告向則以三百字起碼價值一律並不扣收此啓

十一月十八日

上海零售每張取錢十二文　外埠則照遠近酌加寄費　西歷一千八百九十九年十二月二十日禮拜一　今日另出附張不取分文

古今圖書集成減價

本局新印古今圖書集成一書除股印之外多印之書歷經售出現已所餘無多本局因急欲結帳擬將所餘之書減價出售每部計九八規元二百兩是書間有誤釘處刻已查準補釘完全賜顧者請至申報館帳房交易再前所出股票尚有數股未經將票取去者亦請從速找銀取書幸勿再遲特此布聞

圖書集成局謹啓

新印各書籍發售

欽定二十四史全書實洋五十六元○欽定四史書實洋五元○臨圖三十六種實洋五元○刑案匯覽洋七元○景岳全書碼洋三元○資治新書碼洋一元五角○潘頤福咸豐朝東華錄實洋一元三角○王益吾咸豐朝東華續錄實洋二元五角○左文襄公奏疏碼洋四元○繪圖三國演義碼洋一元六角○駁案彙編碼洋二元○明季南北略碼洋一元二角○欽定六部處分則例碼洋一元二角○補註洗寃錄碼洋六角○康熙字典碼洋三元八角○三家醫案碼洋三角○醫醇賸義碼洋三角○臨證指南碼洋一元五角○花月痕碼洋四角○徐霞客遊記碼洋六角○永慶昇平碼洋三角○行紙玉堂字彙碼洋二角○白紙玉堂字彙碼洋三角○徐氏十三種醫書碼洋一元六角○大清會典碼洋一元六角○何典碼洋一角五分○六科準繩六套實洋六元○醫門法律碼洋一元○醒世姻緣碼洋一元四角○繪芳錄碼洋一元二角○中東戰紀本末一元五角○續中東戰紀七角○文學興國策二角○正續中東戰紀與國策合一部三元○時事新論六角○中國度支考一角五分○新學彙編洋八角○英興記三角半○諸君欲購者請移玉至三馬路申昌書畫室或申報館帳房可也此佈

圖書集成局啓

論會匪宜有處置之法

余前有會匪不能為亂論一首登於報端既而思之會匪雖不能為亂然地方之多事未始不由乎會匪江浙之間有所謂鹽梟光蛋者殺人越貨視若尋常棘地荊天行旅裹足其在窮鄉僻壤聚賭抽頭雖為患閭閻或致有劫人物懷之事然方鄉人與之賭博伊戚自貽猶不足為害之甚也而其中徒黨多係會匪且皆係哥老會中人而別項會匪則寡哥老會黨則最眾各省皆有其蹤滋蔓雖圖治之最為不易非若小刀會六刀會紅燈會等諸匪黨僅胡行於一鄉一邑搜捕猶易於為力也而為患之事莫大於煽惑愚民使民熟互相斷圖復等得從中生事以復其劫奪之謀畫事起則率黨橫行事舉則潛蹤而散此時良莠混雜育從難分法網易過變方官一時撫從淑究故歷來辦教之事大半由會匪散布揭帖激發眾怒所致設非有善法以處置之則雖不足以為亂於天下而鬧教之案靡有已時使國家時時開釁於外人屢大賠償巨欵大損元氣不可不設法防維嘗閱辟教益倚周脩辣處置哥老會匪者云查哥老會名目始起於四川而流行於湖廣厥後湖南營勇立功最多旋募旋撤不下數十萬人而哥老會之風亦遂於湖南為獨熾其初立會之意祇在互相救援互濟貧乏而已迨入食者眾不免恃勢滋事今者教堂之釁則又為從前所未有匪黨逞一時之意
國家受無窮之累其情甚為可憫其案極為難辦惟有廣購眼線平心訪察將在場倡率之正兇多殺數名卅稍甚縱亦足振法紀而全鄰好臣竊謂自今以後凡各省防營於湖南不宜輕募亦不宜輕撤大抵入會之者在營中者為多即或散歸鄉里往往因挂籍會中不能遽出然自楚中極盛近今幾二三十年其風當漸熄矣乃因鄰省添營或仍在湖南募勇則舊者已逝而新者復起似皆宜停募楚勇俾哥老會之淵源不至循環相嬗亦可杜鄰省各營傳染之患至既有之營果係楚勇倘察其萬難得力或值經費支絀亦宜妥慎籌畫分年設法斷不可倉猝撤遣致彼眾為飢寒所迫驟生事端其有身經百戰保擢提鎮撤歸田閭者不必問其入會不入會但查其曾著功積而處境貧苦者似應由各省大吏酌量位置俾藉一差以濟衣食需餉無與而保全實多斯皆銷患無形之術也抑臣又聞曾國藩審籌處置哥老會匪事主內嚴外寬之說但聞其有非無罪不問其是會非會繫供擊以狐匪黨免株累以定人心告詳之務從概不批准以絕仇怨誣陷之風訪獲之頭目必置重典以杜煽誘猖獗之漸俾善類不致自危恐禁不能惑眾洵可謂拔本塞源之論矣然此係地方有司之事要在為大吏者督同司道府縣從容撫綏恩威並濟日計不足歲計有餘殆非急切所能為力也嗚呼侍郎此奏洵可謂言之切當矣故今者時局多故召募防軍李健齋爵帥蘇子熙宮保雖奉
上諭募集新軍而皆不向湘沅間招募勇士蓋有見於此也惟以
國家撙節庫款裁汰舊勇過多若皆流落無歸難保不生事故其本係會中人則必結黨為害其本非會中人至此亦必入會而為而地方不特盜賊之繁多且將憂教案之層出吾願各省自大吏以下各官皆體從容撫綏恩威並濟之語而加之意焉斯會匪之患得以漸弭乎

本館接奉電音○昨日午刻京師飛電傳來
上諭六道敬謹譯登○十月十六日奉
上諭現在天氣漸寒京師兵丁當差勤苦殊深軫念所有八旗及綠營步營官兵均著加恩賞給半月錢糧以示體恤欽此同日奉
上諭現因天氣漸寒所有貧乏之閒散宗室覺羅人等生計維艱殊深軫念著加恩賞給一月錢糧其宗室覺羅巡寬除有恩賞錢糧外著加恩賞給半月錢糧以示體恤欽此同日奉
上諭盛京戶部侍郎著滿銳調補溥頲著調補盛京刑部侍郎欽此同日奉
上諭刑部左侍郎著崇勳補授欽此同日奉
上諭倉場衙門順天府奏請撥王恕園等處粥廠賑米一摺所有通州王恕園等處粥廠准煖廠加恩著賞給米一千八百石另片奏添設通州清真寺回民粥廠請展賑米等語加恩著賞給該廠粟米二百石以惠窮黎餘依議該衙門知道欽此同日奉
上諭鹿傳霖奏耆紳重遇鹿鳴懇恩與宴一摺頭品封典布政使銜曾任湖北鹽法武昌道浙江記名簡放道盛康早登鄉薦洊陟監司現在年逾八秩鄉舉重逢洵屬藝林盛事盛康著加恩賞給得風銜准其重赴鹿鳴筵宴以惠耆紳欽此

機器槍彈

○寧波訪事人來函云外傳紛來海氛不靖鎮海為浙省門戶防堵宜嚴本月十五日經督辦防務
李爵帥將軍裝局所儲新式洋槍及子藥等物均運往鎮海各防營收用以備不虞

鐵路將成

○江西訪事人云萍安鐵路本擬於中秋節後開車因夏間旱乾水淺由湘運萍之木料均阻滯不前迨至中秋水漲而疫癘流行工人多染時症以致路不能速成茲屆深秋西風送冷疫症盡退照舊興工業已將鐵路填砌枕木火車機器等項亦已先後運到次第安放不日當可開車矣其湘萍鐵路已由蔣太守馳抵萍鄉會同顧明府籌商一切一俟萍安鐵路告成即當接辦湘萍鐵路也

澄叙官方

○蘇州訪事人云撫憲鹿大中丞以各省候補人員閒有父子叔姪兄弟同在一省聽鼓者未免顧違
國家功令蘇省官途擁擠此弊恐亦不免差委某大員詳細查察一面不論大小各員如有例應迴避者准即陳明

聽候改省委用倘敢蒙混隱匿一經察出概予參革是亦澄敘官方之道也

監司新政

○杭州訪事人云升署按察使陳養源廉訪因正任臬憲李健齋爵帥帶印赴防接任尚需時日署中公事仍由府憲代辦而林太守則必稟承廉訪之命然後施行廉訪於本月某日特諭保甲提調閏開士棍四名令其嚴拿到案從重懲辦以儆其餘先聲奪人庶流氓輩知所斂迹乎

美使過蕪

○蕪湖訪事友人云美國所派查察中國商務大臣康格君於上月二十三日由金陵溯江上駛經蕪湖赴漢皋游歷此事已紀前日報章茲康君於本月初六日由漢起節行抵鳩江蕪湖道吳季卿觀察聞之特派洋務委員並水陸防營弁勇迎送英領事稅務司及旅蕪美國教士均詣舟次晉謁康君旋即登岸乘綠呢大轎前導有西兵二十名戎裝佩劍沿途護衛赴道轅拜會吳觀察觀察優禮相迎款以西式茶點並預請弋磯山美國教士赫君懷仁為繙譯暢談良久盡歡而散未幾觀察赴兵輪船答拜康君亦優禮接之餞別後即命展輪下駛

鄉民械鬥

○蕪湖訪事友人云太平府屬之繁昌縣與寗國府所屬之南陵縣壤地相錯崇山峻嶺起伏蜿蜒每當秋深木落必有湖北客民什百成羣前來砍刈土民歷之往往操杖驅逐無奈衆寡不敵飲恨吞聲已非朝夕本月初旬繁邑[illegible]村有客民數十輩恃衆橫行南邑鄉民不甘退避亦號召同類出與械鬥聲勢洶洶如臨大敵一時血飛肉薄兩面各有死傷繁邑宰能明府聞信飛輿前往彈壓嗣見若輩不服遂星夜會同城守營飛稟皖南鎮黃鎮軍調撥練軍大隊假道西河鎮前進向未知如何辦理也

石塘告成

○杭州訪事友人云本年八月間越地水災曹娥江邊塘潰決居民之被水所淹者不可勝計嗣由越郡紳士稟請改築石塘以捍水患經撫憲批准撥款興工并委候補縣忠若盧大令滿赴塘監督刻已竣工報知紹興府熊再青太守親臨勘驗旋於本月初九日大令命駕赴杭稟請大憲再行委員往勘

蘇省官場紀事

○姑蘇訪事友人云署理江蘇臬司朱竹石廉訪因公赴滬稟見欽差查辦事件大臣剛子良中堂事畢即於本月十二日乘官舫回省屬下各官咸往迎迓廉訪登岸後即詣撫轅稟見鹿芝圃中丞茗談良久始辭別回署○前任織造海尚衣豐於本月初九日交卸後擇吉十二日啟節撫憲鹿芝圃中丞率同文武各官詣齊門外碼頭恭送行旌尚衣乘大號南灣子船用小輪船拖帶繞道上海然後乘輪船北上○溧陽縣典史前經上憲以分缺先補用典史吳少尉延禧請補茲已奉部覆准藩憲陸春江方伯於本月十五日懸牌飭赴新任○吳縣縣丞趙二尹光瑜於本月某日因病出缺陸方伯亦於是日牌示以候補縣丞張二尹樟酌補○寶山縣主簿白少尹挺署任期滿陸方伯於本月十四日委試用縣丞范二尹景賢署理○署金山司巡檢莊少尹朝琛病故遺缺委儘先補用巡檢汪少尹聿桐署理

揚郡官場紀事

○揚州訪事友人來函云江蘇提督學院瞿子玖大宗師試竣淮安按臨揚郡先期牌示定於十月初十日取齊應試生童甘泉縣周邑尊遂於初八日僱一葉扁舟前往恭迓○署淮揚海兵備道丁蘭生觀察藻元於本月初八日晚由公路浦雇乘官舫駛抵維揚隨命駕登岸逕回缺口大街公館閱小住一二日須即鼓棹至金陵省垣謁見督憲劉峴莊制軍面陳一切

皖省官場紀事

○安慶訪事友人云安徽鳳陽府知府馮太守煦現因俸滿稟請給咨引見所遺員缺經藩憲湯小秋方伯札委鳳陽釐局候補知府許太守鼎霖署理○池州銅陵縣劉大令佐賢因案撤任遺缺委候補知縣魏明府剛前往署理○新選潛山縣教諭宗厲文德大奉藩憲湯方伯飭赴新任

浙省官場紀事

○杭州訪事友云防軍局會辦時蓬仙觀察奉撫憲委署杭嘉湖道其遺差委卸署寧紹台道李友梅觀察接辦○江蘇候補道[illegible]觀察學祖前因查勘鐵路來浙現已事竣由撫憲給咨仍回原省候補本月初七日詣各當道處稟辭○浙江學政文叔平大宗師按試越郡事竣後回杭州節署小憩數天現已行文湖州定於本月十九日收齊各屬生童聽候按試○候補縣李時泉大令承淵日前奉到督撫防務李爵館札委赴上海偵探要事於本月初十日稟辭首途○初十日藩憲牌示云壽昌縣訓導缺委坐選寧海縣教諭詡光樞署理開化縣訓導委優員候選教職韓拜颺署理○原任龍游縣張楚白大令交卸後在[illegible]候算交代詎因二竪為災遂捐館舍埗由公子諧扶柩至杭鸞為權厝俟交代清楚後然後扶柩回里○武林旱門稽查差事現奉臬司札委候補巡檢章眷文溢接充

荊州瑣誌

○沙市訪事友人云前有杜康會中人恃強遷忿將某輪船所載川鹽藥材傾棄河內巡檢李和齋少尹聞之前往彈壓斷令會中人認賠貨價庶免起風波事為荊州府舒暢亭太守所聞以少尹並未申詳嚴札詰問略謂前次杜康會期皆釀巨案事雖平復須詳稟候核何得如此怠玩等因諸同寅恐致太守揭參一再代為緩頰始從寬記大過一次○荊州府城西門外有太暉觀焉每屆秋穀登場之後鄉民肩摩轂擊整詣觀中進香本年禾稼頻慶有秋是以操豚蹄往賽者尤衆每村必約定以五六十人為一起分載小舟連檣鼎駛某日行過沙市時某起中忽失去婦女三口偵騎四出杳無蹤跡未知日後能合浦珠還否○國尹支疏責前經地方官拘獲收禁嗣又拏獲匪黨劉樹貞及甲乙丙丁等八人解由荊州府舒太守升堂嚴訊若輩獲不供認事為撫憲于次棠中丞所聞嚴札至府飭即壽法嚴懲以儆刁惡○前者江陵縣李清溪大令偶患瘧疾醫治無效遽賦仙游時縣試向未告竣府尊舒太守聞報即委幫審委員候補同知錢司馬鉅駒糧家務兼代考試○日前大生同川鹽號由川中購得木棉三三百包青集絲若干件用舟裝運駛至宜昌府屬附近突臟諳旗船遂分為兩截所載各貨悉付東流船主及水手等人刻尚存亡莫卜也○沙市大升全錢店接到湖南某號南來信知岳州府城內某貨棧不戒於火有寄存彼處之棉花二百餘包同付一炬不禁大呼負負不置

鶴樓玉笛

○武昌訪事人云青山鎮濱臨大江素稱澤國自張香濤制軍籌撥鉅款修建江堤後龍隱鱗塍不虞水淹秋收豐稔大有欣歌惟堤內田畝無主者甚多一旦變瘠壤為膏腴小民惟利是趨不免互相爭奪制軍以是處為鄂漢鐵路發軔之所需用官地甚夥爰將無主之地剔出歸公以清界限委員設立清丈局會同江夏縣陳介菴大令逐一勘丈以清田賦而息爭端是亦體國經野之宏謨也○鄂中五方雜處良莠不齊近以時屆冬令宵小乘機竊發城廂內外竊案頻多張香濤制軍以捕務廢弛宜加整頓因諭飭江夏縣陳介菴大令招募勇丁五十名專司緝捕所需餉項仿照護軍營章程月給餉銀四兩二錢由善後局籌撥大令奉命之下即出示開招選補如額倘從此認真查緝各巡勇能免尸位之譏則狗盜鼠偷均可絕跡閭閻畐高枕無憂矣

滕王寒蝶

○江西訪事人云原任浙江臬司丁濬生廉訪因病出缺近由公子韙扶柩回南昌珂里設靈於省城黃家巷九月二十七日撫憲松觀齡中丞藩憲張筱船方伯臬憲周瀚如廉訪糧憲李少屏觀察鹽憲春會東觀察暨府縣文武各官皆詣靈前致祭○貴溪教案迭誌前報茲聞洋教士早經遠離紳民多懷疑懼力辦保甲團練以為禦侮計著貴溪知縣張叔儼明府慮釀禍端飭令撤局並出示剴切誥誡大致謂泰西諸教本為勸善即民教偶有齟齬可由縣府持平辦理即或縣中偶偏向有府中伸雪又或府旅甫庇教亦可據理評論蠻橫舉動惹禍非輕大憲深惡此等即欲用兵懲創本縣查知此次教案皆由誤會生疑而起土民愚蠢甚屬可憐力求擔承從寬清理凡都鄙里長族房耆儒父老立即來城告訴依訊調停俾可保全民教而相安於無事云不知各鄉民能不違明府之諄諄勸諭否

五茸衰草

○松江訪事友人云華亭南鄉張堰左近汝河五圖民人俞孫氏倩鄰人邱德順看守門戶致鄰境金山縣屬歹人某某等乘夜砍傷刼去洋銀三十元七角報經華亭縣王緯辰大令前往驗視疑有別情傳訊地甲鄰右人等果因捉姦圖財而起遂飭吏備文移請金山縣武大令派差協緝兇犯既而邱因傷斃命由家屬稟報到縣大令立帶刑仵人等駕舟往驗

○東門外得勝港中渡橋左近有張亮祖者遊蕩性成不務正業致入猶倫鼠竊之流上月下旬某日在南近周姓後門外徘徊瞻望周見之拘獲痛毆然後送交其兄明祖管束明祖惡其玷辱門楣大肆轢責不料數日後竟因傷冒以命經人投報華亭縣署縣主王緯辰大令臨場相驗仵作唱報胸脇有乂料傷尚不致命領際有刀傷一處係死後所劃不知何意大令離座覘視一周隨帶同周張兩人回署研訊

○松郡捕務廢弛竊賊鑪過少屆冬令城廂內外失竊之案時有所聞本月初五日東門內校士館東首褚姓家中人見屋後河干泊一小舟初不介意不料是晚竟有賊撬門而入竊去報時鐘一架錫燭臺一對錫香爐一具時有布販寄宿於此亦遭波及次晨起覘則前舟已杳然矣

○時居冬令宵小繁興保甲巡防尤須嚴密郡城自十月初一日起循照舊章分段設局每夜出局負督勇梭巡角聲嗚嗚遠近相續當出巡時局勇必鳴槍為號每至市廛櫛比處出人不意砰磕一聲居民均從睡夢中驚起若聾往往作鷓鴣笑揚長而去易地又然一若惟恐賊之不知趨避故先示以暗號也者識不知其是何居心也

○本月某日東門外某京貨店主某甲夜深未睡忽聞窸窣聲心知有異潛出偵尋見屋後一賊穴壁圖竊向前扭住撐拒移時仍被兔脫旋見墻隅倚兩竹竿中纏布係即所謂軟梯也大門上又有刀斧痕翌晨留心查緝遇賊於附近巷口因即拘獲解入華亭縣署縣主王大令命差往勘回署後即提賊研訊管義之下押入化莠所候再覆訊懲辦

示禁停舶

○欽命江南分巡蘇松太兵備道余為出示曉諭事照得上海為木棉之地民間食米全賴內地產米各處運來接濟乃自開辦米捐以來停泊浦江各米船相率抗持故意停舶遂至米行無米可賣米鋪藉口抬價殊為貧民之害此次復辦米捐係奉督撫憲札飭專為抵還洋債巨欵本屬萬不得已之舉松滬總局兩次出示剴切詳明且順天直隸等省招商領照來上海購運米糧現奉電　旨一律飭令照完釐稅毋任偷漏影射致滋弊端欽此該米商自應遵照捐輸不得稍有抗延致干重戾況此項捐資各米船於售米時既加算在內仍屬輸之食戶及船戶無損毫釐何苦自居藐抗從使米鋪奸商肆其居奇伎倆坐漁厚利殊不值得合亟出示曉諭各米船戶人等知悉爾等須知把持行市以及挾制抗捐均屬大干功令自示之後務各即日捐輸照常開斛公平交易以濟民食倘竟一經輸捐日後來滬米船不免被沿途巡役苛索擾累儘可另行瀝稟松滬捐局自能妥定善章俾爾等免需索留難之苦毋得懷疑觀望如敢故違則是有心要挾定行扣留發售酌給官價以示懲儆各米鋪亦即平價出賣不得任意高抬致干重究本道令出惟行其各凜遵毋貽後悔切切特示

點驗護勇

○蘇松太兵備道江海關監督余晉珊觀察定於十七日查點護勇已紀報端昨日上午十點鐘觀察升坐大堂傳齊本轅及九畝地湘軍營撫標親軍營工程局巡防營各勇丁至案前按名點驗點畢諭令勤慎當差毋稍疏忽各勇唯唯而退

議築馬路

○垃圾橋迤北一帶自移設英美租界會審公廨後各地主大興土木氣象聿新惟街道尚未興築每遇陰雨泥塗滑澾頗有行不得也哥哥之歎讞員翁笠漁直刺曾與英國領事商議擬請工部局董築造此路聞局董之意欲合鐵路公司略貼經費然後擇吉興工也

稟請辦法

○英美租界公廨接上海縣署及他處來文協提案証前經值年領袖大西洋總領事與各國領事官議定日後遇有移提之案須在公廨研訊方允簽字當即照會公廨近因讞員翁笠漁直刺以移提之案彼此皆有今既多窒碍倘本公廨欲往他埠移提彼必有所藉口殊于公事不便據情申詳江海關道憲余晉珊觀察請照會正副法律官妥籌良法或與各領事官會商以便疏通辦理不知觀察若何措置也

接徵下忙

○本屆上海縣屬應徵下忙錢糧經前任縣主王欣甫大令交卸篆務之前已先傳諭鄉民踴躍輸將所收業已過半及新任盛雲峯大令接篆以公務紛繁暫令停止近已擇定十八日開櫃續徵矣

委查賄庇

○南市祥記碼頭隨聚興江南義振票店樓上聚賭經馬路工程局委員司徒貽芬司馬拘獲各賭徒訊取口供詳請蘇松太道余晉珊觀察核示觀察即札委朱森庭明府前往查明是案未發之先究係誰人包庇受賄據實稟覆以便澈底根究

嚴拿關蠹

○前者新關稅務司查悉扦子手沈廷斌等八人有舞弊情事函送道署轉發上海縣訊辦前任縣主王欣甫大令提訊沈等均不供認因於交卸前數日一律當堂釋放稅務司心滋不悅復函請道憲嚴究飭拿未獲前日忽有趙予南者具稟道署代沈等鳴冤余觀察閱悉深為詫異且沈等迄今未獲一名因札飭盧大令趕緊拘拿一面將趙發上海縣併究盛大令立派幹役齎票務將沈等按名拘案以憑訊究

不准收捐

○滬北裏虹口胡家木橋左近向駐巡船一艘岸上設立釐捐局稽查往來各貨抽收釐金聞時已久近日彼處已歸公共租界故經工部局函飭令遷去而局中司事巡丁以未奉上憲札文未便遷讓彼處捕頭聞知因派印捕一名前往查察不得再向各船收捐大約此事想須稟請上憲核奪也

不許堆積

○前日南市包探黃巽海查知滬北松太硝礦局中人將礦一千二百包運至萃豐碼頭二號洋房內堆積當即稟知工程局委員司徒貽芬司馬即飭查明是否私販黃探奉諭往查據硝礦局中人稱此貨係某輪船由日本裝來黃探遂回局將情稟知司馬以硝礦易於引火不宜在繁盛處所飭令趕緊搬遷

解犯過站

○南匯縣民人王雲亭前因毆傷王仲卿越日身死經縣主汪蘅舫大令飭差拘獲訊實後解經省憲提勘擬定絞罪發回收禁昨日押解至滬投文上海縣署寄監縣主王欣甫大令飭即驗明轉收犴獄一面飭經承赶辦過站公文然後解赴原縣歸案辦理

地甲神通

○本邑十六鋪地甲裘鎮前因見惡於前任縣主王欣甫大令懸示斥革通邑皆知迨王大令交卸時裘甲神通廣大令央南市各紳董聯名具保仍予復充王大令不忍遽拂當即給諭准予復充前報謂係實緣新任縣主盛雲峯大令因得接充蓋新舊交卸之際外人無由知其底蘊也

有目共賞

○粵人內夫德里傍泰西畫圖陳設英租界百老匯路中西士女觀者如雲皆歎為得未曾有近以將次移往他處特易各種新畫波譎雲詭精妙絕倫而小鏡中所設各處尤能繪水繪聲繪風繪影洵神技也世有宗少文臥游癖者尚其及時欣賞無負奇觀也可

美租界捕房紀事

○昨日駁船戶許阿二將垃圾傾棄蘇州河中適為水巡捕所見因即拘入捕房捕頭令押候解送公堂稟請讞員翁笠漁直刺核辦

○昨晨偷兒許阿奎闖入唐家弄某姓家竊取衣服適為顧包探查獲拘入捕房捕頭令押候解送公堂稟請訊辦

○昨日甬人李阿毛掩入北河南路某姓家竊取物件旋為巡捕所見拘入捕房捕頭令押候解送公堂稟請訊究

善氣彌綸

○日昨本館協振所承延康莊交來培福齋主人求妹病速愈助銀五百兩囑解災重之區又隱名氏助票銀六十兩又愛蓮堂助洋銀三十元又葉茂藻先生交來雙福堂助洋銀三十元當此災荒迭告本館協振所方苦點金之術仰屋興嗟乃承諸大善士鉅欵頻頒鴻施渥沛生死肉骨豈僅豆區釜鍾之惠已哉書曰皇天無親惟德是輔請以二語為諸大善士馨香祝之

米商呼籲

上海地處要衝素爲蘇浙十數郡商賈轉穀之區而南北市大小米麥行又爲各內地糧食買賣轉穀之區商販糶糴實藉沾微利苟得保本卽思銷售以速轉運至於行家不過買賣兩造成交其值價銀數兩者略叨微用數分而已一切牙稅房食傢金日用門攤日費浩繁均仰此數分行用苟有虧賣內生機安肯有米而不舶此次停舶實因暢銷困辦販奚足無米出售並非各行家有意居奇樂於停舶也　國家開徵厘捐本屬度支告匱萬不得已之舉第於米穀徵收從前討平粵逆及中日之役曾抽米釐當時年豐財裕凡在毛土之中孰不踴躍輸將然亦不過因辦一二三年旋邀恩免蓋　天恩高厚於取民之際仍寓軫恤民依之至意此次創辦米鹽適值歷年歉收米價昂貴之時加以本年秋潦歉收凡數米而炊者正苦餬口無資而蘇常各屬產米之區近來歷報災歉飢數飢少售價卽昂各商販之採辦來滬者方因身本貴重來源漸稀一聞滬地加抽沿途各卡厘捐登時帆檣屏迹裹足不前情由實因來本既巨加耗復重滬地銷路沈滯無力賠累之故又聞浙境素無米捐改往甬路先已開出者亦中道折回氣之上游蘇江蕪湖等處祇徵出口米釐不及內地較滬爲廉是以來滬之米日少而在滬之米日騰市上買賣兩乏行家雖欲招徠生意苦於無貨可辦逐日閉門坐食主顧乏人不特目前之開銷無資抑且後來之生涯永絕拮据愁苦不知所措總之此項米捐徵於滬地者尚細抽於各卡者特巨其實在報卡歸公者亦屬有限其虛糜於司巡扦手巧取營索者尤爲耗費無底賤商民有限之膏脂中飽無饜之蠹商販之所由裹足均不懵恩者正坐此也夫商務盛則捐數旺今滬市商情衰疲則蘇省金短絀亦可預卜惟屆值知念增名目便可多增捐數豈知徒滋騷擾反足自短稅額現在滬市缺米情形不但行鋪裝到居民有絕糧之患抑且駁船解手挑夫車夫向來無處覓食難於度日亦恐易生事端伏望大憲矜鄭民艱援浙省之例豁免滬米厘或歸併於出口稅上概免內地各捐蘇滬億兆生靈所呼籲祝者爾　米商全具　乙

三知大藥房

始創戒洋烟一寶將無雙妙與藥汁此藥戒烟立時丟槍不須吃烟無論大小烟癮保可戒絕決無他症戒烟之時一無絕苦此藥獨秘奇功與洋烟相對相反戒絕之後見洋烟而必增厭復吃者一筒必辭欲思多吃不能下嚥如此妙藥戒烟可保終身永不再上烟癮本藥房有虛言一字者罪該天誅如有別家冒效影射者其罪同上夫戒烟之藥與毒於此矣本主人深知醫理專以考竊洋烟之利弊費盡數年苦心在得創成此藥其方藥性平和其味芳香廿來所用之藥全是黃道上品一無耗伐之劑此藥真能殺蟲去積解毒爲主和以提腎補氣開胃消痰潤肺之品如服此藥當時立見奇功精神倍加飲食加增面色逐漸紅潤戒烟之人有贛戒而復吃者爲因腹內蟲積烟毒未去悶在腹中一見洋烟心神不定仍舊復吃戀大於前有等中途變病者一則藥內御解之品不足二則虫毒烟積未除日久必受其害本藥房始創此藥與別家大不相同服藥二三日蟲毒烟積在大便將完之後而出如同痰涕一般諸公可能自携本主人前在家辦傳送戒絕數百餘人至今無一人能復吃者此藥獨立奇功無出其右者也誠心戒烟者請來試之使知本藥房言不虛也如有虛言皇天不祐諸公光顧請認明美界天后宮前河浜絲色洋面做是服法另有方單詳載　價目每大瓶英洋二元小瓶一元　乙

山東鐵路公司招人承辦安設枕軌鋪墊石子啟

本公司欲將搭埠頭膠州高密縣一帶安設枕軌鋪墊石子工程包給與人如有熟悉此事願意承辦者務於西歷一千八百九十九年十二月二十五號上午十點鐘以前遞稟後開條規責值價目詳註住址以及殷實舖保姓名並叙明願包幾里路長將所封固投交青島鐵路總公司收啟字樣函將公眾開標和辦過期不錄條規列後　一將堆積枕木等件由上海車由公司火車拖至應用處所先行鋪下逐節安設平整扭緊螺絲打夯妥貼然後打實並底襯墊石子並有灣彎之處亦須扳成合度每里計工價洋銀若干均照中國官尺每里計一千八百八十丈卽五百八十五米邁爲準　二遇有車站支路之處所除正路已給工價外另有一尖道另需工價洋銀若干　三將路傍石子挑入廠車由公司火車拖至應用處所再行鋪放鋪墊寬約二米邁又八十生特米達厚約三十生特米達每里按總工價洋銀若干　四自公司酌定歸包者立合同後須將所用工器具等件預備一經公司先期十五天知會隨卽興築除兩雪之日扣計外限三個月內一律完工如逾期未竣每天應罰洋銀十元按日在包價之中扣算　五所用竿箕扁担繩索挑板鐵鍬以及匠工住房糧食一切均歸包頭自備概與公司無涉惟所需螺絲扳手鎯頭平水鐵尺綫車各件中華無處可買者由包頭具憑條至公司請領用畢如數繳還倘有損失責令包頭賠償　六驗收時由包頭隨同公司所派之監工逐節丈量其數取有收條持赴公司領錄倘無收條或工程向未滿五百元者概不給發以免瑣屑卽應領之價須留十分之一存儲公司以備遞期等情扣罰俟竟日完工之後如數找濟　七包頭與來匠工人役必須依遵公司所派之監工吩附如有偷竊公司物件以及酗酒滋事致釀命包頭管制凡在工作之人如遇不測傷亡或須延醫並違犯地方章程統惟包頭自問與公司絲毫無涉　光緒二十五年十月十三日西歷一千八百九十九年十一月十五號總辦錫樂巴白浙慈周季芳譯　乙

允租質當滿衣平價出售

啓者本當所滿綢縐綿皮衣服及粗細皮襖甚多因本質房無多特設估衣號於寶善街中市泰和館東隔壁門莊出售照舊每兩大洋五角定價格外克己始創劃一老少無欺如蒙紳商惠顧請至寶善街便是　盈湯街允租質當特白　乙

京都天寶齋○婦科種子仙丹○馳名驗非凡○舖分上海三馬路中市西鼎新里石庫門內交易○僞藥騙欺○非我惟天

專治第一婦科續嗣降生丹

夫女人斷無不育之理不育者卽有病也然病多起於經月經不調卽非受孕之兆氣血不和必致痰飲失常諸恙所以層生也積聚則所必難也凡經水不調前後不常減腹痛症積或崩血過多或停於七情致壁情志或虧及屆憂鬱致指蘊積鬱血虛盜汗不止或血枯而黃肌瘦及白帶淋濁胸腹脹悶五臟虛損子宮寒冷動情卽淘受而後出等症此皆臟虛血虧所致故種子之難所由來也此丹係獨異人所傳能調和婦人衝任之血平定肝鬱之氣去瘀生新調補解胸暖宮止帶聚精旺血固本調經濟陰壯體之功凡婦人艱子者苟能連服一月中途不斷無不應手而得家夫生育之樂服後一舉成孕晚年經斷血枯常服且能育子既孕服此亦必雙胎與婦科之聖藥種子之仙丹每料一齣價洋八元半料四元團女婦歸服此丹恐產無效軟替之子切忌生毒飛輕視○另有參茸海狗腎採陽種子衍慶丸專治男子陽痿精冷立見奇功雙料每兩洋二元單料一元○與烏鷄白鳳丸每洋五粒○貴商函購郵寄自給○近多假冒慎之切切　乙

大陸公司創製燕窩糖精糖汁近有仿冒特蒙會審分府翁憲剛示禁在案詳情請看六月初八燕窩糖精糖汁牌號名目倘有無知嘗試定卽提究先此聲明

補品　妙品　禮品　最宜燕窩糖精條　真假辯明

本公司取上品官燕以機器去其毛斑以化學提其精華製成潔白細條味甘香性和平善能滋補調開胃健脾滋陰益陽平肝潤肺強筋壯骨化痰止嗽扶正氣生腎水老少咸服功難盡述因此銷場愈廣名馳中外歷蒙中國大憲給匾嘉許及當驗家銘詞讚記不勝枚舉而無恥之徒紛紛仿冒除稟官示禁外特再執明試將本公司糖精以開水沖下以極清之顯微鏡照之一杯皆燕窩也如身體虛弱精神昏少許立刻精神百倍滿口生香此乃五大洲試驗第一妙品絕非尋常燕窩糖所能彷彿萬一市上有用僞燕窩糖或粗貨老服之雖無害然服與不服同耳兩相比較立分真假大匣四元四角小匣二元二角購認明中西文五色金字商標購燕及細花紋雙燕封口爲記另有桑精燕窩糖精條味美力大功同糖精而更速每瓶四元兩瓶十二瓶價另廉批發凡眾公選設上海丹桂戲園南首朝西轉灣正豐街中　乙

花柳毒氣天下第一良方

天下馳名廣東陳恒德堂第一家創製真正犀黃珠珀八寶化毒丹○價目甚多購者認明

本堂主人必存濟世獨得世醫始創治毒良驗真方此眾不同不惜工本創製真正犀黃珠珀八寶化毒丹此丹專治男婦各症餘下○楊梅結毒○上頂下墜○週身毒瘡○下疳橫痃○五淋白濁○魚口便毒○小便作痛破皮腫爛○面口鼻喉生瘡○筋骨酸痛爛壞髮落○四肢疥毒作癢生瘡○以及白生一切濕毒瘡瘍○腰疼瘋癱○瘋癩疙瘩○遠年爛瘡○小兒胎毒○瘰癧疔瘡○一切毒門○以上各症服此丹全愈者難以數計因此症近歲知紛紛爭購可見方與藥正也口如一故能至此無論男女老少初起久染如患以上各症者遂將此丹服下頃刻除毒去濕清熱止痛消腫生皮重者三大瓶除根輕者一大瓶包愈可保永遠不發至本堂藥丙如無真正珍珠號珀犀黃並各種和平上品倘有是亦非內者有水銀輕粉必遺留火再有之從前服過藥及五毒倒提外毒與愈而內患更深積久其毒復發則上透頭面下結腎囊甚至妻絕嗣遺累終身至此悔之晚矣推原其故均以水銀輕粉和藥升提之法收功以致將毒收入骨髓餘毒未除其害非淺矣如患此症者其毒俯未復發之先亦將此丹服下能將筋絡骨髓積年之餘毒一掃而淨所妙在能包生男育女永無傳染之患眞治一切毒門並能種子之天下第一靈藥也每大瓶四元每瓶二元小瓶一元○倘有男婦上下週身以及小便腐爛難以收口醫家束手各藥無效惟有內服本堂犀黃珠珀八寶化毒丹外搽本堂犀黃七寶散以撲粉大瓶二元小瓶一元○包仍調服愈後能保永無後患也○各埠函購價方自給○分設上海英大馬路萬醫園對門設仁里內石庫門廣東陳恒德堂謹啓　乙

京都同德堂虔製膏藥

象皮膏藥 性味和平有洗心換骨之功 男女老少極重極險症貼之 即愈咳嗽哮喘久年老病限 日全愈雙料一元單料四角

認明上海五福街口 只此一家遠近並無分局

天下馳名京都同德堂○膏藥

真正虎骨門 **虎骨追風膏藥** 專元固本却病延年通用四 道血脈鎮三十六道骨節治 男女氣血阻滯筋骨疼痛 中風中痰大盒一元小半元

上海縣告示 各大憲匾額五十餘方

上海馳名京都同德堂○靈驗膏藥

神效種子 **保陽膏藥** 男婦培養失守生育藉賴錢 元陽不振虛而易洩錢子宮 寒冷久不受孕男女貼之妙 藥育喻雙料一元二單六角

遠埠郵信力先給一紙書來即刻發夕至

中外馳名京都同德堂萬應膏藥

四生膏藥 治五勞七傷左癱右瘓遍年 風濕週身骨痛咳嗽痰血肝 胃氣痛小腸疝氣三日痊痰 諸癥驗服雙料八角單五角

宜認明本堂招牌五色仿單套板同信鉛印藥膏一萬五千言藥目總單方免貽誤

加料阿魏 **狗皮膏藥** 治老少氣痰痞塊癥瘕血塊 積聚膨脹左癱右瘓遍身筋 骨瘀疼跌打損傷寒濕脚氣 一切險症雙料四角單二角

真方立愈 **疝氣膏藥** 治疝症有寒水癥血氣狐筋七 種因風濕寒鬱酒色過度而 成無論腎囊腫大小腹疼痛 惟貼此膏包愈每張一元正

神效專治 **遺精膏藥** 內傷之症多生于腎因腎水 枯竭心火上炎故有夜夢多 遺精滑精陽痿不舉舉不 堅久貼此膏神效每張六角

萬應神效 **拔毒膏藥** 治熱毒瘡癤週身皮膚癬 日流黃水久不收斂夏月蚊 咬指甲擦破癬瘡萬分用此 膏貼之拔毒消腫每匣二角

天下馳名 **硇砂膏藥** 治腫化毒去腐生肌治手足 麻木心肝胃氣一切瘰癧小 兒百壽雙料三角單料角半 小張四文二文頭瘋膏二分

神效第一 **三仙膏藥** 凡大小諸毒惡瘡破後此膏 貼之一日換一貼能解毒消 腫去腐生肌未破即消已破 即斂每盒二角每張三文

天下馳名 **婦科膏藥** 此膏功效異常通血脈鎮骨 節男子下淋滑精小腸疝氣 女人子宮虛冷久不受胎惟 此膏可以包治每張二角正

男女可用 **鷄眼膏藥** 善治男女足掌足趾搽爛成 泡漸成鷄眼及穿緊鞋疼痛 萬分此膏一貼患處數日自 化欲行遠路宜備每匣二角

京都同德堂藥局謹白

風濕勞傷 **萬應膏藥** 男女風濕入絡流連筋骨一切 勞傷遍身疼痛腰膝麻木連 年勞辛風雨日期痛苦更甚貼 此膏立愈雙料一角單料五分

專治百毒 **陰消膏藥** 專治各種毒瘡惡瘤發背 搭背毒天泡蛇皮黃水膿疥 濃窠諸色惡瘡爛泥疤瘡 後惡瘡數之神效每盒二角

仙傳神效 **濕氣膏藥** 專治筋骨無力行步維艱 腿酸痛腰能流暢血脈通利 骨節男婦貼之添丁種子老 人貼之却病延年每張二角

神效立止 **牙痛膏藥** 牙痛一症不離風火蟲凡牙 根搖動酸軟難過晝夜疼痛 不能飲食惟此膏貼之即愈 永無傳染之患每匣洋一角

成登壽域

馳名上海務本堂虔製固精封髓膏 立止遺精保住元陽有九牛二虎之力○葛仙翁扶陽還童廣嗣酒 服之能延壽一紀

固精封髓膏○夫天上三寶日月星地下三寶水火風人中三寶精氣神腎爲北方之水精爲天一之源人身五臟六腑十二經脈聯此貲之世有思慮過度斵傷名腎水動損相火妄動男則遺精白濁陽痿精冷甚有玉關不固遇動即泄患此大耗真陰諸虛從此而起百病因之而作即將此膏貼在臍下三指關元穴即能砥柱中流有九牛二虎之力能治五勞七傷一切諸虛百損久貼烏鬚黑髮返老還童並治婦人赤白帶下經期腹痛子宮寒冷久不受孕等症每張一元單料六角○又有葛仙翁扶陽還童廣嗣酒○若男子陽痿精薄舉而不久育子艱難本堂覓得葛仙翁射後存方能扶陽還童助命門之火添精種子之仙方延壽之聖藥大瓶洋三元小瓶一元半以上二藥○寄售在上海棋盤街北首

力能節色壯腰腎健步履日飲此酒行走百里不喘夜飲此酒歌詠達旦不倦 設票號○棋盤街有利票號○寧波上新街興號綢緞莊三處發售上洋務本堂主人啓

宜餽宜贈雅宜 宜老宜幼常年補劑 化學新法燕窩糖精每大盒四元小盒二元 價廉物美

臻贊醫士格致補腎聚精珍珠牛髓粉誠補劑中第一妙品

本草云牛肉補氣牛骨髓補腎功稱獨步本醫士七次遊歷中華觀察世人輕年殀壽過年無嗣更有身染損症亦頗不乏按其理初爲先天不充繼被後天失調致有黯然身損無嗣等情醫者心存其相憫惻殊深由此設法製藥濟人此物用泰西童子肥牛腿取骨中之髓佐以珍珠並養元固本填精等要藥用機器製成粉狀入口毫無膠氣善能補腎益氣壯陽健脾添精神養真元平五臟安三焦獲益甚鉅筆不勝載蓋人如患腎虧氣虛損症勞瘵陰虛陽痿腰酸腿軟頭眩目暈面黃肌瘦等症服後奏效如神欲享高壽欲廣嗣續欲强體質欲驅百病請常服此則延年益壽衍慶振如掌心中也連服十天面色即轉紅潤能服一月可長體肉十磅倘行房後體精疲倦沖服三錢不使外邪乘虛而入且精神照常倍增試驗確有其憑識者請早衛身幸勿負本醫士婆心濟世焉每日早晚開水沖飲三錢毋庸戒口○每罐洋二元每打十二罐洋十元○總經理在上洋二馬路中市西鼎新里石庫門內暹邏大德通公司便是

癲狂定心至寶丹

粵省保壽堂大藥房發兌

大凡世之痴癲一症多因痰迷心竅驚恐憂鬱痰血結心肺臟閉塞本醫士屢見天下患斯症者紛煩求醫問藥均無善治之法故將家藏秘製癲狂定心至寶丹一方不惜重貲配製流傳救濟世人方用于术人參以補心安神又用龍涎香以順氣搜痰又川犀牛黃以清心解熱又川川麝香以開諸竅佐以定心利氣搜痰消痰散肝風去痰血等病使痰消火降則氣順病愈心定則病除此丹所妙無論男女遠年近日癲狂不堪人事不醒即將本醫士所製寶丹依法服下數日之功何可立見沈疴包可立起真可謂濟世至寶也每大瓶料洋一元單料五角函購再妥全自另發一信示知或郵票查明清單方可試服

設上洋大界天后宮朝東便是

吃鴉片之人不可不一試

泰西新法戒烟藥水 泰西禾士栝打秘方創製如敢冒效定即罰銀 售處在虹口白渡橋北仁智里十三弄栝打藥房

人皆知吃鴉片有癮至問其何以成癮則雖吃烟數十年之人不能盡知蓋烟用燈呼吸入臟腑先受火毒烟氣既入由腸胃達於四肢上頂下踵無一不到有烟油生積積生蟲蟲生諸患是名曰癮制之之法要在殺蟲消積去烟油解火毒又必有真方妙藥謂的盡善不能斷癮者一以妄加參茸烟毒未清先行峻補名曰培元實同痼毒一以濫入烟膏嗎啡片成粉放入藥內頂癮雖便受害愈深故吃烟者愈多戒者愈少本醫士栝打自來中國即欲爲吃烟之人定一真方俾除困苦積素數年經過老幼男婦新癮老癮不止數百人屢經改易藥品始得定是方製成一種戒烟藥即與有癮者服之凡務期人人皆會絕無流弊資今定售價大瓶二元小瓶一元再本士八所製各藥皆有定價普濟中國吃烟之人立誓不從中取絲毫之利即登報之費亦敝同人捐助如蒙各處醫院善堂官紳善士代消或購去施送無論千瓶萬瓶價同門莊一律並無折扣匪圖若心戒烟藥水服法照常吃烟一毫不改或喜用熱茶或喜食水果均任各便惟過足癮之後照烟癮一錢服此水一錢頓頓如此癮大者每日並無妨碍如不欲戒烟之人常服此水保不上癮而上亦無烟色遇有吞食生烟之人用此水一二瓶灌服亦可回生凡用此水戒烟三日之後便覺煙味淡淡半月之後精神大旺强身健育病消除面色轉潤而烟癮已不覺自斷矣

茂生紙烟公司增造真高牌香烟啟

本公司設花(?)在開立(?)廠佳製最品香烟歷有多年專聘外洋頭等細嫩烟葉加工剔選不惜重資精益求精味香色美屢推上品所以中外馳名遐邇稱讚今又加增(?)牌香烟親往美國採辦種葉烟葉 賜顧請就近分售處購買可也遠近認明月(?)茂生紙烟廠謹啓 甲二

製造精良味香醒腦解渴香以清心開胃妙不可言爲紙烟中之極品 諸君如食有益身心 推廣銷路 牌子恐不致誤上海由英大馬路福和昌宋烟行一家經理零整批發無不從廉外埠函辦原班回件此佈 上海福和昌宋烟行經理謹啓

包愈花柳毒門永不再發

廣東宏仁堂眞正第一家始創珠珀犀黃八寶化毒丹此丹專治毒門藥到病除誠絕世聖藥丸內如無眞犀牛黃及各種貴品合成者絕子滅宗

本堂始創眞正犀黃八寶化毒丹製煉之精功效之速用藥之貴爲別家所萬不能及專治男婦楊梅結毒疔瘡橫痃五淋白濁下疳破皮陰戶爛腫瘰癧惡核一切毒門輕者四日重者七日無論初起久染均可痊愈永不再發如從前悞服升藥求其速效以致毒入骨髓遂毒又發甚至染妻絕嗣潰爛不堪速將此丹服下能將筋絡骨髓之六毒一掃而空最奇者愈後非但永不再發且身體强健尚可生男育女誤無後患屢試屢驗百發百中凡失足花柳染毒但服此丹藥到包能病除眞毒門之第一仙丹也如用雙料則藥力大而取效更速大瓶四元小瓶二元雙料加倍另有珠黃百寶生肌拔毒下疳散此散專治珍珠牛黃並各種貴品專治男女下疳腐爛陰戶肛門上下一切危險毒門諸醫束手百藥無功陽物爛成筋或去半者速將此散搽上立刻拔毒生肌收口止痛輕者三日重者七日仍復原形惟內服本堂犀黃八寶化毒丹可保永遠不發眞仙丹也每瓶雙料二元單一元舖分上海丹桂戲園南首朝西轉彎正豐街中市宏仁堂啓 乙二

上海廣學會總局新譯各種書籍列左

性學擧隅七角 歷代地球圖四幅一元七角五分 本子一元五角 大清鐵路全圖八角 五彩中西年表圖一元 醒華博議二角 救華危言一角二分 大同學三角 古史探原一角五 州教務二角 李中堂聘歐美記三角五分 基督捷登一角五分 路得改教記二角五分 泰西新史攬要一元 實學(?)說數要一角五分 動物淺說一角五分 足食策一角 醫方彙編一元 五角又(?)有售各種大輿圖如下天文圖 西印平圓地球圖 天文地理圖 百鳥獸虫魚圖 全體圖 權量圖 體性圖 化學圖 電學圖 汽機圖 鐵爐圖 水圖 光熱學圖 每幅一元 各書華英四書五車韻府 治國要務 東俄國新志 五洲圖考 算學廿一種 全體通考 公法交涉論 以及習學英文各書不勝枚舉 乙二

江南義賑票十月廿四日開彩

察預售泰報第九會票已出二萬張宗期十一月廿二日開彩此佈

第八會票一萬八千張定於本月廿四日十一點鐘在十六甫新馬路大馬頭開彩經蓋瀼廠屆期之日先將號數字碼字碼分懸左右俾衆目共覩然後將字碼分入大小銅球內搖勻然後由兩球內搖出即對得彩號數列明以昭公當請諸君屆期光臨明 上海廣濟公司告白 乙二

泰西新出戒鴉片烟極妙方法

泰西必達醫生新法創製戒癮救苦水靈效非常一試便知◎售處在上海老閘橋北首徐家花園帳房便是

中國戒烟方藥多如林立而吃烟之人反有增無減亦未知其受病之源與治之之法耳夫賜性苦吃時用燈呼吸斯時火毒與烟毒直入臟腑經絡其日受烟氣侵蝕而烟積亦與之俱生因積而生蟲毒播而成癮迨上癮之後每日必限時吃烟否則遍身難過蓋烟蟲作怪故也是以戒烟之法最要將虫積烟毒除淨盡再加開胃健脾王道固本之藥使烟癮斷後飯量大加飯量爲入身之根本根本固則正氣足正氣足則自覺戒烟之甚易耳乃細考近來戒烟各藥或丹或片或膏或丸名目雖多總不外用烟灰烟膏合成以之抵癮則可以之戒烟則不能夫吃烟者吃其氣味尚能成癮況劉夕香其渣滓有不生蟲積滿腹百病蜂起者乎本醫生素精醫學博考十餘年始得戒烟救苦水一方先在醫院試過男女老少寒體熱體强體弱體不下數千人悉皆應效如神又在嘉坡施送一萬瓶服者莫不夙癮頓除通國皆知譽送書信褒卷盈尺惟藥本昂貴不得不略取半價定大瓶收洋十元中瓶四元小瓶二元此水性和味甘芳香適口善能殺虫消積解毒清心化痰止咳固精潤肺開胃健脾服法烟癮一錢將吃烟時先服此水五分後吃足烟癮之後再服此水五分每次如此癮大照加服藥將水服後頓覺神清氣爽飲食勝從前日鼻中烟油而上黑氣一掃而光烟虫烟積均從大便而出三日即覺烟味甚淡七日愈覺吃烟無味半月之後面轉紅潤陽痿復舉精神較勝從前百倍非但不思吃烟并且見烟反覺嫌惡種種功效筆難盡述本醫生八次來華游歷久欲救盡黑籍中人適徐園主人亦以濟世爲心因即在該園問世所到無多諸君子戒烟有志尚其及早試服也可 乙二

桂仙茶園

十月十八夜演

楚晉爭 九老樓 踏書操 海潮珠 楊郎探 四母 鐵花計 新排演 頭本 二本設 本晏 僅顛 龕戲

丹桂茶園

十月十八夜演

草橋關 一捧雪 忠孝牌 鳳鳴關 花四 蝴蝶只 冠樓 宮詒 鐵公查 長亭潘 點八門 蕩本勝 百忍圖

天仙茶園

十月十八日演

反慶陽 彩樓配 討魚稅 董家山 中牟縣 眞武 廟 宗卷 羅家 凹 驅魔傳

夜演

九錫宮 乾元山 定軍山 鬨美案 鼎 畫 恩 黑在 虎奇 傳駒 彩 戲 福 中珠 泉 彩珍

天寶茶園

十月十八夜演

七星橋(?) 全四酒 武州城 行關 高平 第一 本劉 新大生 將 戲軍番 戲飛盆 法飛碗 三上吊

敘樂茶園

十月十八夜演成套燈包三角

呂太后 錄位 贇 守陰 達 關

全班文武 正齊合演 內中不同 與別美段 並用眞仙 金山金 花旺合山 林等演 大有目 諸君早臨 賞鑒是荷

禮拜一拍賣

啓者本行現有官宦托拍上等紫貂千尖青種羊皮刀白狐火狐皮西狐各色綢緞男女衣服百餘件準十八日二點半請來面拍可也此佈 倍發行啓 丙

禮拜一拍賣

准於十八日二點半鐘本行拍賣各色綢緞絨紗羅縐爽棉皮各種男女衣服百餘件貨不計此布 倍發行啓 乙

禮拜二拍賣

茲於十九日下午二點半鐘在本行拍賣日前在浪山左近遇險駁船一只內有貨件各分兩莊拍賣現銀定之下當付如貴客欲屬降臨明情形將此佈告 倍件洋行啓 丙

上海廣揚興

本行逐月批發江南義賑彩票澳門闈姓呂宋彩票關原班回件此佈 乙

香港大吉糖局

拍賣車糖

本行由港自運BA唛五溫四溫半CW唛四溫二五溫三唛三溫七五溫三糖二五每逢禮拜二五早十點鐘在本棧房拍賣拍定即收定銀限兩禮拜出清如過期不出將定銀罰去下期另拍特此佈聞 上海老太古洋行糖局白

禮拜四拍賣

啓者本行每逢禮拜四十點半鐘不限價拍賣羽毛嗶嘰小呢羽綾羽綢市布原布洋標細布細斜粗布漂布等貨所存各貨部內拍賣明拍到時請到本行屆時面拍可也此佈 元芳洋行啓

聲明過期貼銀

啓者小號今春售與各客帮花標羽綢等貨原訂六七月間交貨今逾期已久貨尚未到業經屢次電催貨因外洋中定貨過多一時不及出齊現敝號情願將該項定貨照現市給價各寶號合經手人駕臨小號取揭可也特此布告 全源洋布號謹白 乙

盤店聲明

茲有小東門外王仁和茶食店現今盤與同仁和執業自本月十六起如有各該項款往來等理直均歸與同仁前東和無涉特此告白 乙 同仁和啓

外國各學堂必讀之書

新出英文法類譯

此書乃道憲鑒定書院課本凡文法之大綱細目皆分類一問一答中西文並列敎者學者均宜購備欲通英語英文非此不可今排印在英界三馬路申昌書坊四馬路文報書局大馬路萬選樓及各書坊售每部實洋一元外埠函購信力自給 乙 長興辦館告白

壽紗賞格

啓者本號於十四日登報所失棉紗二包今查少十三八云會天平棉紗二大包計八十小包倘將原貨送到謝洋四十元通風報信謝十元決不食言此佈 英界德馨里瑞記啓 乙

活佛點化

半顛僧命相課

僧雅授命 相課俱識 來中決相 咸皆命實 養寓天寶 寓泰命五 房是一 元六十年 飛星六元 半部三元 乙

廣東陳恒德堂良方濟世

婦女乾血癆良藥

此藥專治婦女傷損傷以及腎虛血枯血少血閉而試憂鬱思慮過度而經不行則中氣益損陰氣益乾數成瘀血凝聚癆瘵險症本堂家傳異藥無論婦女老幼遠年新起一服此藥三日血脈調和功效大見重者服藥二盒足奏痊愈屢試屢驗因此藥十分靈效故敢出而問世非圖漁利也每盒價洋兩元先試半盒亦可不靈還淨洋○價目甚多購者請認明○○圖購信力自給○○鋪分上海英大馬路萬康醫園對門德在東門內石庫門廣東陳恆德堂謹啓 乙XXX

萬國名勝台圖

啓者興國人內夫他埠刻已至滬設在天下五大洲各處名勝圖供人觀玩陳於虹口百老匯路水手館對面空地棚內每日早九下鐘至十二下鐘午後一下鐘至十一下鐘爲止

所陳各圖滬上從未見過并有人細必講解觀之既可快心且更有益無論事者

可來觀諸君盍乘此秋光明媚游目騁懷乎觀覽最廉永不再減頭等每位洋三角二等每位洋二角小孩十歲以內者照價半之 甲XXX

新架坡彩上加彩票

英金新章票

本行自運新架坡英金加彩票今一張二元半張五角頭彩得洋一萬元共著九百五十四張中彩易於他票現拆共十二月票號單十一月十一開大彩電傳對號單七天至滬通商各埠均有寄售信購認明安昌惟義春生堂同得利杭州珠寶巷瑞康發記○萬利源○鴻慶豐○慎安堂○鴻發達○永安堂○鴻慶來○協新蘇州萃寶源各票行寄售信購立索 乙XTX

英商美仙茶園

本園禀請工部局禀給照不惜重資聘請京都名伶髦兒女班特請滬上蘇女伶一諸名角在英界二馬路錦一園百丁十四號門牌即舉辦底設戲園並用名匠巧成五色玲瓏廣東巧樣滿堂燈彩行頭全新業已裝修將次竣擇吉登樓開演屆時請紳商移玉光顧賞鑒是荷此啓 乙三日又

英商漢爾璽園主謹白

日本郵船會社

啓者本公司西京丸出日本月廿三日即禮拜六下午三點半鐘開往長崎神戶橫濱等埠小包收到禮拜五午刻客貨到廿三日午刻止倘裝各寶 如欲裝貨搭輪者務請早臨爲幸

郵船株式會社

天仙茶園

新聯連[illegible]部 燈彩文武新戲

黑虎傳

恐在有駒

本園特請名師排成文武燈彩新戲名曰黑虎傳其中關目實情筆難細述公閱後自知並請巧匠紮就各式玲瓏綢燈彩故此小園挑選超等文武名角准於十八夜准演屆期務請諸公早降是荷園主謹啓 三日X

聲明先合彩票停止

吾業售票憑一紙風行誠實取信歷久無欺近來人心叵測好巧之徒用木版翻印巧立名目影戳同音字樣冒通局友航冊抖且外埠購者圖廉受愚如先分票者誠恐俗誠別名暗售欺人爲先公議凡先票並先分等一概均由原售之人收兌於英十一月爲止各歸原家收兌兌得魚目混珠因而停止現售者義振票澳門票英金加彩票餘皆不售紳商購票認明投信不悞

杭票業同啓 乙XX

大阪商輪公司

啓者本公司天龍川丸輪船於十月廿一日即禮拜四晚開往長江等埠該輪走水極快買辦司事等均係妥人裝貨應酬一切無不周到倘蒙各寶號欲裝貨搭客者請至本帳房面議是荷

郵船會社代理

老同得利

專運澳門票兼辦義賑彩票逐月屢中大彩雖諸君之鴻福然小行之榮幸亦甚爲妙極可稱財旺地現售第八會票全張五元七角條頭六角任商賜顧認明中英圖章爲記以免魚目混珠故特通知分設南市洪盤街只此二家無分出 乙XXX

杭州萬利源

華江南票全張興五元半分條燕六角澳門票窩全張六元條糖六角半新架精坡加彩票頭每彩得洋一萬圓元全張一元兩半張五角遵元批照市住珠二寶巷角 乙三X

廣英燕窩製精珍珠粉

補益人身燕窩糖精粉

泰西夾製藥士精於格致化學創製燕窩糖精粉名馳中外開水冲飲却病延年驅風除濕氣治諸虛百損癆傷吐血功能消痰順氣止咳喘不論男婦老幼有病無病一飲精神立刻精神百倍實予讀書善忘及老年陽痿精寒耳聾目暗等症效驗不可思議近有仿冒認明廣英招牌不悞大盒四元中盒二元上海英大馬路五福弄對門泰和里內廣英公司帳房啓 乙XXX

遺精奇驗

僕身體羸弱久患遺精小便時常帶濁求遍醫藥終歸無效月前幸遇自來水橋北首廣東益三堂神童二仙丸三匣固精遺書膏二張內服外貼不及十日斯病霍然頓愈靈丹也滬上不忘子陳姓具 乙三X

保險有益

本莊於十一夜被鄰居失慎打潮綢貨幸向永興昌昌二公司保險其貨如數收到足見二公司賠款迅速信實可靠特此登報佈聞 乙二X

慎康莊啓

贈額鳴謝

大隆公司主人有道 真實不虛 頭品頂戴兵部侍郎前右副都御史前湖南巡撫邵友濂題并書

大隆公司創製燕窩糖精汁功效極大治病若神頗略數月獲益不淺書此以謝之 取精用宏 翰林院編修陳昌紳贈 XIII

錄萬國公報生人謝惠燕窩糖精

孫鏡湖司馬以硫府之名士作滬北之先公出其慶入秘發在製藥餌大上海英設馬路分德京都同二堂藥局活十年來茲入甚眾創蒙惠合興南洋華司燕窩公精燕窩糖泡以西法金製如精而之百錄品始成此數龜妥書讀諸以誌知沈林樂讎 乙XC8X

三六軒畫片批發

本號今請名師繪成各種洋印五彩描金畫片此前格外精巧賜顧請至上洋打狗橋南

乙TTX

盤店聲明

英界寶善街王大吉藥店於十月十五日截止將店業全盤脫自十五日以前所有進出交往存欠各帳歸前舊東清理自十六日起已改加王大吉錦記另用圖章所有從前各帳與錦記不涉特此聲明

王大吉錦記白 乙三TX

老太古告白

倫敦格當西火險公司 孖鍊定火險公司 阿德來火險公司 麥洛愛司具火險公司

啓者本行經理以上保險公司事務現可代客保房屋棧房及各屋內所有衣服生財貨物等保費格外公道本行更設經理處在寧波鎮江蕪湖九江漢口宜昌蘇州杭州沙市烟臺天津牛莊等處貴客欲保者請臨面議可也特此佈告 丁一

杭州票家批發

大井巷內徑源票號

經售逐月江南賑票兼批康哥英金咸廣利公司彩票全張分條一律平價紅票克已遠埠屏賬當日回件

慎安堂 鴻慶發同啓 乙XSTX

賠款甚速

本號於十一夜被鄰失火波及本號幸在老公茂康記保得平安銀四千兩即日已如數收妥可見該行信實可靠耳此佈

廣惠和啓 乙XTTX

告白

茲有無恥之徒假刻小號圖章今已察出如向各寶號取銀錢與貨物等項與小號無涉法公堂業已備案特此聲明

天津義昌新具 乙CSSX

陽醫田寓

北直頸静山司馬宗精岐黃去歲來滬懸壺凡所診者無不奏效今年仲夏有湖省之行挽留數月至今始回現寓大馬路泥醫里恐未週知特此佈聞

北直同鄉公啓 乙STTX

輿地叢鈔再補編

此書乃南清河王氏第三編訂十六本碼洋六元書目均印送講究洋務時事者向上海著易堂書局購閱可也 乙XXX

CHAMBERLAIN'S MEDICINES.

曾伯廉各藥料

曾伯廉所製咳嗽藥天下無雙如人受寒咳嗽服此最妙因能通肺中之氣使痰易出也小孩亦可服蓋緣內無毒性物之故

曾伯廉所製痧藥能治大小腸各病用過之人甚有稱妙甚能一服即愈也如人發痧立即服下無不告痊

曾伯廉所製止痛神治痛風爲第一妙藥痛時敷之立愈後仍前敷治定可永遠除根此外如肋骨痛腰骨痛腳骨痛牙割火的凍瘡皆可用此藥治之 丁0I

分寄各藥房出售每小瓶洋五角大瓶洋一元

上海新曾鑑洋行總經理

中英新記大藥房

聲明 英新記

桂花參片 一粒金丹

戒烟之藥構布星羅率皆以土皮烟灰爲佐使是過癮而非斷癮也故戒煙者千無一覩本藥房未開以前志在濟世早向英國大醫院出重價得秘方虔修配製靈因不欲立異故市上同其名而效驗之神戒除之善實相去天淵已經嘗服而脫苦海者因無煩喋喋曲證惟常服他家之藥尚未戒除者請試而一試以實余言滬上五方雜處不肖者流遁跡不一仿樣假托映射隱戤難保無其人一如招與等處之假造漁利然僞藥傷人貽害匪淺深堪痛疾除飭人細察追究外因循刊報聲明須認明中英新記招牌庶不有悞上海棋盤街本藥房啓 乙○三癸

九華堂箋扇不二價

本號向設上海於戊戌分設蘇省元妙觀前精製箋扇東洋馳名信封真真煉金印色楊見山太守陽文楹聯屏幅冊頁貨色精良價規劃一已荷海內鑒顧者請認明蘇滬兩店庶不致悞 乙八X八

地基召租

本行有基地一方計十畝在廈門路大英牢監西首新造橋塊於本年五月廿四即英七月一號起可以出租如欲租地造屋最宜即請至二馬路東口賓順洋行而議此佈 甲○三一

燕製除痰聖藥

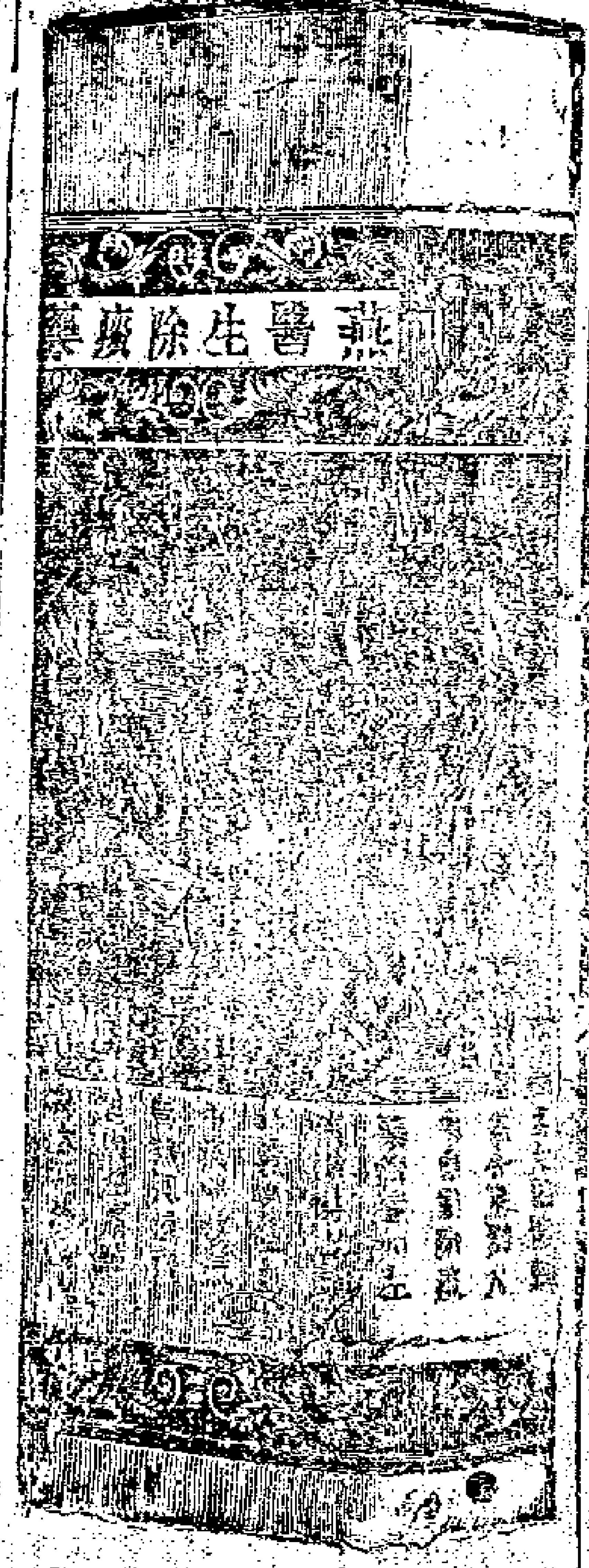

專治傷風咳嗽哮喘痨瘵以及一切咽喉氣管肺部各症此藥各大藥房發售每瓶價洋一元上海英大馬路第三十二號燕大關父子藥棧經理人求啓 甲○一六

禪臣水險

那手湛文水險公司現歸本行代理專保各處水險保費照大例分設三洋經橋北三慶里內李步記經手禪臣洋行白 甲一○三

天下馳名

啓者現有大英國惠領生用五千人工作三獅牌花綠布綠布專託本行代售其價務外公道凡往商賜顧者請至上海四馬路義記洋行五金雜貨寫字房面議

本行告白 甲六○三

廣東遐邇齋精煉

走馬胎膏

專治風癱半身不遂手足酸軟四肢無力筋骨疼痛或不知痛癢困倦難堪不能行動諸般風濕危重之症服之屢試屢驗經救多人幸勿輕視大盅洋一元二小盅六角○分設上洋英老巡捕房對門 乙三八X

醒酒口香順氣化痰糖

減價每瓶一角男女老少皆宜較之市上有天淵之別另大號每瓶五角官禮和宜五福街口京都同德堂 乙三三X

司各脫

滋補鱈魚肝油

甲二○二

此油潤肺除痰養顏長肉補益氣血堅壯筋骨又能除癩肺之蟲去積毒之血消胃積之積滯舉凡身體瘦瘠胃不消化肺經受病憂鬱痨傷房事色傷破金吐血咳嗽氣喘皮膚濕毒瘰癧頭瘡小兒肌肉不長筋骨軟弱等症皆能治之不論男婦老少無病常服亦能壯旺精明充盈暢草此乃清補而不燥滋潤而不膩之聖藥也諸君欲賜者請至上海及他埠經理各口事務豐裕洋行均可選買此佈

老牌雀巢牛奶批發

雀巢奶久已馳名天下製煉濃厚非比別奶稀而多水所以化學家推驗雀奶稠爲無上上品凡食者能延年益壽老轉童顏嬰兒食之少病易於撫養體瘦之人尤宜勤服貞廉物美自用與送禮均極合宜今上海歸三洋涇橋南同茂號貨號批發外埠歸鎮江復春盛洋○京滬昌○蕪湖茂盛○九江復春○漢口復茂號零躉批發價錢格外克己另有老牌洋鐵盆五十磅大英皂拆拆 乙三三X

上海中西大藥房

潤膏香洋蜜

洋蜜格致家從牛乳中提取脂液之精華以花露香水性熱滋潤去垢用以面搽手入搽皮膚鬆嫩可無皴裂凍瘡裂坼之患故近來滬瘍愈廣市上有用白糊熬汁以僞乳用之雖無害然搽與不搽等耳夫市蜜色如水晶光滑無比糖汁色晴不粉膩累常較之自有分別每瓶角半 乙三X

新到天平

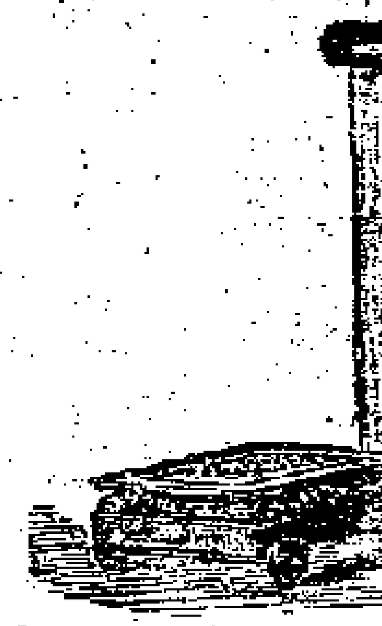

茲者本行出售美國名廠好厚牌天平已歷多年早已馳名遐邇今該公司專託本行經售中國各口座平每隻四百磅起至二千五百磅止並有廠絲紗廠所用樓上擺平兩數起碼至十六磅爲止無不俱備其價格外克己各貴商賜顧是荷

英大馬路老晉隆洋行啓 甲四一○

新出石印

王鼎山經史論八種

周易外傳○尚書引義○詩廣傳○春秋家說○春秋世論○左傳博議○讀通鑑論○宋論 共八種裝訂十六本價洋三元

新編鳳雙飛前後全傳

是書向無刊本流傳絕響問得寫本又復鈔胥屢轉譌誤頗多茲由蕉竹軒主人手錄刪正竟成完璧原精雅潤宜雅俗所共賞也每部二十本價洋二元上海英館慎記書莊各書坊及外埠各分莊揚州多子街點石齋記寄售 乙XX

廣東種德園馳名藥丸

種德園 戒煙天生丹

蓋治病之法用藥如用兵用兵有出奇制勝在於良謀用藥能起死回生在於良方是以膏丹丸散名目雖同有驗有不驗者各家有各方矣本園戒烟天生丹實家未有也有由於制勝之功藥到回春之妙藝提非凡能包戒脫烟癮除痰解毒健脾開胃固本培元補而不燥澀而不滯飲食勝常氣血自然壯健若戒脫癮後翻復食烟亦無弊病四方水土之人無不合服除鴉片烟之害天下無雙也每烟癮一錢服丹三分大瓶洋五角小瓶二角半幷有各項膏丹丸並藥酒藥沫發售 上海鋪在老巡捕房對門開張 乙三XX

[illegible]

每月排格外如有需六元全餘書價廣東馮了性藥局實濟華如油發各稱蟻丸發兌杭州大井巷大發祥廣和全長發號啓 乙三X

銀行匯票行情列左 十月十七日

銀行電匯銀票	二先令八辨士八之三
銀行現銀票	二先令八辨士八之四
銀行三十天期票	二先令八辨士八之五
銀行四個月期票	二先令八辨士八之六

十月十七日進口輪船禮拜

輪船		
杭州	由汕頭	太古公司
北京	由寧波	太古公司
德興	由長江	鴻安公司
元和	由長江	怡和行

十月十八日出口輪船禮拜一

輪船		
德興	晚往長江	鴻安公司
山東	晚往膠州烟台天津	美最時行
北京	下午往寧波	太古公司
江裕	晚往長江	招商局
永清	晚往廈門	招商局
順和	晚往天津	怡和行

十月十九日出口輪船禮拜二

輪船		
龍門	晚往香港粵省	禪臣行
元和	晚往長江	怡和行
江天	下午往寧波	招商局
新濟	晚往天津	招商局

十月二十日出口輪船禮拜三

輪船		
廣平	晚往天津	開平局
萃利	晚往長江	麥邊行
益利	晚往長江	鴻安公司
鄱陽	晚往長江	太古公司
海琛	晚往寧州	招商局

十月廿一日出口輪船禮拜四

挨來東抑匹克輪船	開往長崎	仁記行
天龍川丸	晚往汕頭	郵船會社代理
太生	晚往汕頭香港粵省	治記行
亞孖拿	晚往汕頭香港粵省	怡和行

十月廿三日出口輪船禮拜六

西京丸	下午三點鐘開往長崎神戶橫濱	郵船會社

禁賭文言

〇欽加同知銜署理江西德化縣正堂加十級紀錄十次應爲嚴禁賭博事照得賭博爲盜賊之淵藪人命之根源故律例嚴不容輕犯乃有無業惰民罔知法紀往往以賭博爲生涯以抽頭爲活計引誘良家子弟墮彼術中坐無倫次廝役儼若友朋分失尊卑奴美同見弟贏則乘興而往晝夜不分輸必拚命再來饑寒不計精神疲耗百事廢弛及至蕩產傾家勢必狗偷鼠竊既傷風俗實害閭閻本縣蒞任來訪聞縣屬此風最盛除嚴密查拿究辦外合亟示禁爲此示仰闔邑軍民人等知悉爾等須知農工商賈皆可謀生聚賭抽頭大干例禁嗣後須各安生業痛改前非勉爲良善勿入迷途倘敢怙惡不悛仍蹈前轍一經訪聞或被首告定即拘案從重究辦保甲地鄰知情徇隱一併嚴懲稍寬貸其各凜遵毋違特示

飭易雇舟

〇南潯航船戶建俊才私用同利衣莊寄漏洋銀一百元爲莊主盛世珍扭控法租界公廨經讞員朱森庭明府訊供以莊歸尙載各家客貨未便羈留昨日飭包探帶至南市將所載各物檢點清楚交各行領回另雇他舟裝載莊船交埠頭看管

研訊實情

〇本邑南市新馬路祥記馬頭廣聚興江南義振票店東同包探章三德招令各賭棍在樓上聚賭兩月之久經馬路工程局委員司徒貽芬司馬親往查獲賭徒二十餘名解局一再研訊各人並無聚賭確供惟黃讀供認在內應酬遂命責押候示昨日司馬傳易葆珍吳厚生兩人至案謂爾等均居廣聚興左近知該處房屋係誰家之產廣聚興店主究係何人聚賭之事爾等知之否易供小的原籍福山縣人本年五月間始至上海在祥記馬頭開設聚源廣東茶食店與廣聚興貼鄰房屋係滬北兆豐洋行之產不知廣聚興店主何人求鑒吳供本邑人在祥記馬頭開設猪行已歷多年所居房屋係楊泰記之產廣聚興票店係兆豐洋行之產從前有本邑人在彼開設票店至上月開始由東家人接開店主不知何姓聚賭之事亦不深悉惟於每日上午聞有人在內喧鬧至下午則絕無聲息其餘概不知情小的之屋雖與毗連而門窗並不相通是以不得而知小的安分營生求恩明察司馬謂本委傳爾等至案不過訊問情由倘有隱瞞一經察知定干咎戾吳供不敢徇隱司馬乃命交人保釋候查明實情再核

英美租界晚堂瑣案

〇粵婦梁羅氏扭控唐傲生藏匿童養媳前晚讞員翁笠漁直刺倩襄讞委員張柄樞司馬提訊梁羅氏投案供稱丈夫梁厚輝向在天津貿易光緒二十二年四月二十一日出洋銀五十元娶得陳少廷之婢女鍾春梅爲童養媳至五月二十二日同鄉人唐傲生因事回籍託將春梅帶回廣東未幾丈夫物故小婦人孤寡無依故於前年三月由津旋里尋覓春梅茲復來申訪唐前日幸得途遇盤詰之下言語支吾顯見有意藏匿求恩究追唐供小的前在天津長發棧當接客之役前無梁氏許帶春梅之事求鑒司馬以供詞各執一梁氏明日補詞唐押候覆訊核辦〇蘇州商務局控王鶴樵不交子花前經公堂訊供判令押追迄今多月延不清理前晚直刺倩張司馬提訊王一味求恩司馬惡其挺押不理著候備文移送上海縣署核辦

英美租界公廨紀事

〇兪呂氏控姜网雪誘拐女兒押入娼寮請提究辦讞員翁笠漁直刺准詞飭差將姜提案押候訊核〇昨日開老虎灶茶肆之夏雲閣投廨控兆豐洋行經租人夏倍仁收取房租曾不數日恐逼令遷移請提夏追還租銀直刺准罰飭差妥爲理明〇前者朱千軒控吳錦綈欠銀五百四十兩經前讞員訊供王還過銀四百兩未必尙不甘因又具禀至廨請補追銀一百兩直刺飭差傳吳將銀如數繳案違干提究

法租界捕房紀事

〇前晚逢源里二十八號門牌某姓家被賊撬門而入竊去衣服銅錫器物若干件翌日投報捕房請爲查緝捕頭允之〇興聖街將春泰銅錫店主將阿揚虧欠會洋三百餘元爲方建堂具控公廨經朱森庭明府訊供判交的實保人限十日內先付洋銀一百元其餘向原告熟商分期歸還詎永興里某報關行持保單投捕房請將阿揚保出捕頭准之

漢鎮長淸兩湖輪船公司

啓者本局新備問津楚寶輪船專由漢口起往湘潭長沙靖港湘陰蘆林潭岳州新堤寶塔洲京口等處常川往來風雨無阻船中官艙房艙客艙舖位均極寬暢潔淨帳房茶房廚房待客格外恭敬周到已於九月十二日頭次開行以後每逢禮拜一四下午五點鐘準開恐未周知特此布告 乙[illegible]

永年人壽保險公司

啓者本公司資本存在中國上海取携極爲便捷信實可靠保費公道而保者獲利較厚於他公司海內諸君欲保者請至五馬路十三號本公司取閱章程[illegible]定可也

總辦華商李雲舞朱仲蓮 經理人謝時濬

總經理英商華臣啓白 甲[illegible]

[illegible]洋行

啓者本行向設英京倫敦五十餘年馳名環海現因中國廣興商務製造特設分行於上海駐有精明熟悉之機器師專司承辦歐洲各種鍋爐引擎及煤氣煤油各車與各機器局內所用之車鑽鏇鋸各床並輪軸機油皮帶一切五金雜貨又專辦名廠紡織機器造槍造彈造藥煉鋼鑄洋造紙造磚造糖舂米磨麥製茶製油造燭造皂造冰造荷蘭水印書挖泥耕田等項機器又專辦查礦機器礦內抽水起物機器用鋼纜拉吊坐人裝貨各車之機器又專辦水力汽力電力人力起重之機器與辦理鐵廠築造鐵路鐵橋所用各種機器及火車船隖各項工程物料又代人查察各種機器與岸用船用之鍋爐等至外洋經手悉係著名極大之廠如辦鐵甲兵船水雷魚雷快艇大小商輪則有向造英廷水師船艦之泰娛司船廠辦大引擎鍋爐則有阿寶敦廠其餘各種新式機器如瑞樂來勤克生造紙機廠威林羅司滅火抽水機廠淮泰海岱磚瓦機廠皆歸本行在華一家經售如蒙 貴官紳商賜顧均照外洋實價辦理以廣招徠此佈

啓者本公司中國董事朱葆山張麟奎葉明齋顧敬齋經理華人事務何天生總醫賜羅醫生東方總經理人漢密登本公司於一千八百五十九年七月二十六號卽咸豐九年六月二十七日開設至今歷四十年昨日上海局之經理人接到總局來電詳明與本公司之保壽諸君閱看所來電信開列於後 本公司結至西歷本年六月三十號卽華本年五月二十三日所存資本產業值美國金洋二百七十兆合銀四百七十兆兩除支應賠各保壽諸君之數尙餘金洋六十兆合銀九十一兆兩所有本公司保壽之數至今爲止共值金洋一千兆合銀一千五百十五兆兩以上銀一百兩以金洋六十六元合算照此知今年六個月之生意實本產業比去年底已加金洋十一兆七十萬元餘數共金洋二百七十萬元新保各保款共金洋十三兆元查餘款之多統論天下當以本公司一家爲最推原得利之處均由餘款而得別家無此餘款故不能如本公司之獲利也本公司既獲大利則保壽諸君款項亦同獲大利是以本公司應爲保壽諸君獲在東方保壽者只有本公司一家爲大與別家亦無來往凡欲保者想必擇至大之公司而保之特此佈聞 光緒二十五年六月二十日

大美國永安保人壽公司首董朱葆山謹啓 甲十六

孔雀老牌紙烟

本公司製造孔雀老牌紙捲香煙久已暢銷內外諸君欣賞銷數年多一年誠以氣味之佳與價格之廉超絕同業所製出者故銷路之盛致有今日去秋中國北省銷路一時風氣大開此乃出於意料之外以致滬上分行蓄積之貨不足以應其需本公司深以爲歉此次既電本國總局赶緊加造運送來華貨物可以從此源源不絕庶不致拿貨賜顧諸君盛意但刻下各埠催貨之書陸繹不絕累積業頭若定貨提一日則出貨更遲一日伏乞賜顧仕商諸君從速購取爲荷

本公司孔雀老牌香烟市有定價無須贅述但恐中國地大人衆難免未經試用者此將其便槩開列於左諸君試用之後始知本公司之不欺矣

一 本公司所製紙烟此他號所製者紙卷較大烟葉較多
一 本公司所製紙烟業中配合貴重藥料爲本公司紙烟特色故吸之不惟香氣馥郁沁人心肺而更有預防疫癘之妙
一 本公司所製紙烟解宿醒掃百憂其味百倍阿片而無麻醉成癖之患
一 本公司所製紙烟若用錫紙包裹貯存愈久香不稍衰可保無味淡色變之虞匣裝牙骨尤便吸用
一 本公司所製紙烟大小各箱特僱工匠加工製造裝飾美麗繪畫精工加送官體尤壯觀瞻
一 本公司所製紙烟箱中另有中國佳人照相每箱不同若購求多箱有叢聚肥其八厘厘目前如在山陰道上不遑斷應亦流覽事也
一 本公司所製紙烟就上列各行而言本公司紙烟已爲出羣拔萃一望而知加以價格低廉足臻其暢銷不替也

本公司上海分行設在四川路第四號適來生意日旺難容多人敬又於蘇州路擇定第一號大洋房作遷移之地各仕商諸君請到該處掛號爲盼特此佈告

新到馬頭牌香煙

茲有新增馬頭牌紙烟價廉物美每箱計五百支大洋七角現爲到貨無多購者請移玉至本帳房早爲預定可也恐不週知特此佈告

蘇州路第壹號

村井公司

包愈吐血永遠斷根

廣東陳恆德堂謹識

久遠馳名廣東陳恒德堂秘製神效吐血藥膏○靈驗非凡○請余不信一試便知

吐血一症皆由身體虛弱或嗽喘而傷肺而其病原尤在憂鬱思慮過度日久不愈致成癆瘵本堂抱濟爲懷得祖傳眞方不惜工本秘製此膏專治一切吐血之症以及勞傷咳嗽無論男女老少雖十年二十年老症服之立刻見功屢試屢驗重者二大盒除根輕者一大盒包愈永不復發妙在滋陰潤肺止咳化痰眞治吐血之天下第一良藥也若有虛言神明共鑒每大盒四元小盒二元先試一元亦可○假冒甚多購者認明○遠埠函購原局回件信力自給○鋪分上海英大馬路萬康醫園對門德仁里內石庫門

乙三八X

立止遺精第一奇方

廣東宏仁堂包愈夢遺滑精永不再發不靈退洋○壯陽煖腎種子膏每張元一功能煖丹田補命門培元固本養龜仔精百戰百勝

遺精皆因腎水耗竭相火上炎思想色慾過度以致心腎不交無夢且遺日久面黑肌瘦腰酸腿軟百病叢生本堂秘製乾元八陣丹此丹靈效神速實屬世無其匹不論久年遺精有夢無夢服後當晚即見奇功重者二三盒輕者一盒包能斷根常服非但固精止洩且身體轉弱爲強較前未服時竟有天淵之別患此者一試便知每盒一元外貼包愈遺精膏更妙功能固精封髓煖腎補陽每張雙料元四角單料八角鋪分上海丹桂戲園南首朝西轉灣正豐街中市

乙三XX

永明人壽保險公司

人生天地間莫不欲久遠計而爲久遠計則以保人險爲最善也本公司專保中西人壽險如保者定期已滿即可付回本銀並另有額外利益倘定期未滿而或有不測立即照保單如數賠償其賠償等情可在本埠由各董寄爲辦毋容函達外洋總公司以昭便捷計本埠英董事怡和洋行未士柯佛老公茂洋行未士達臣華董葉澄衷先生席正甫先生黃佐卿先生朱子文先生唐傑臣先生如蒙　仕商惠顧祈移玉英界黃浦灘怡和洋行江西路老公茂洋行或天津路十號怡和保險分行或法界二洋涇橋南四十二號怡和保險分行面詢可也此佈　總經理

乙三五X

滙豐銀行告白

啓者本行收足資本洋一千萬元公積洋一千一百萬元另議定備用股本洋一千萬元總行開設在香港分行在倫敦厦門暹羅包帶維亞孟買加拉吉打古隆北漏州荷蘭漢口神戶長崎意陸伊羅禮容呂宋糾約檳榔冷宮西貢舊金山新加坡蘇拉巴亞天津北京横濱其上海行與各埠往來暫存本行之銀每日結帳者其息長年二厘存至二十萬兩爲止存一年者其息照長年五厘算存六個月者其息照長年四厘算存三個月者其息照長年三厘算代付本埠匯票並辦理銀行一切應辦事宜匯票可以匯至倫敦及歐洲印度新金山美國中國東洋等處大通商碼頭特此佈聞

光緒二十五年八月初九日

甲十IOI

京都天寶齋

八寶化毒丹　珠黃下疳散

珍珠琥珀立止五淋白濁丸

淋濁一症夫因酒濕熱毒而成或花柳場中傳染以致小便刺痛溺管閉塞點滴不止步履艱難痛不堪大受其累服此丸立刻消腫利便止濁定痛清火化毒去濕輕者一瓶重者二瓶能可包痊不但病除而且身壯體健培元養精治淋濁之妙藥也每盒洋一元八寶化毒丹每瓶二元珠黃下疳散每瓶七角專治男婦楊梅結毒橫痃下疳小便壓爛等症服則立愈永無後患上洋二馬路中西鼎新里石庫門交易

乙三XX

廣東宏仁堂衛生要藥

眞人參再造丸每粒一元○
眞參茸衛生丸每粒一元○
眞烏鷄白鳳丸每粒一元○
治瘋癱眞馬寶每分二元○
治噎膈眞狗寶每分二元○
眞老牌燕窩糖精二元二○
扶陽乾健丸每兩三百文○
調經坤順丸每兩三百文○
萬應如意油每瓶洋一角○
追風薄荷油每瓶洋一角○
立愈癧痎藥水每瓶五角○
立止哮喘咳嗽藥水一元○

本堂各藥早蒙四遠試驗嘉許其所製藥百到病除功超別家備者非特選料精外道地且製煉尤比衆精眞故也賜顧務認明上海正豐街清和坊對門廣東宏仁堂不惧翻後辨認另刊購藥請單以免假冒

乙七IOI

怡和洋行
經理火險公司

啓者本行承保岸上火險凡房屋生財衣服貨物等俱可代保倘有不測立即賠償貴商欲保者請至本行或二洋涇橋南本分行面議可也上海經理瑤仁士香港依士喃火險公司怡和洋行啓

甲十IOI

謹防冒牌

啓者市上所有茂生及福記牌號各貨均歸本行一家經售近恐有冒牌等事凡貴客商賜購各貨幸勿被騙是盼上海茂生洋行白

甲三OOI

聲明

泰記經紀廠已併歸陸姓獨辦改爲正大泰記所有沈聚奎經手往來一切倘有不清概向沈姓理問與正大泰記無涉

乙XX

保火險告白

1803

IMPERIAL

啓者本公司今託美查有限公司經於一千八百零三年在英國倫敦開設迄今已歷九十年計貲本銀八百餘萬兩理上海分行事務中國客商賜顧者請至申報館帳房面商可也其保險之費照大市一律特此佈聞　英國倫敦永平公司上洋經理人美查有限公司仝啓

乙三X

熙明洋行告白

本行開設在圓明園路七號天福洋行樓上專辦外洋各貨如五金油漆裁縫所用各式呢布綢緞以及吃食丹家用器具料器皮器要貨等類無不件件俱全德國英國美國澳國均有寄家各寶號如願定購者請至本行面議可也此佈

甲三XOI

保裕洋行保險

本行經理英國攀來泰火險公司專保中西棧房貨物生財屋宇以及衣服等險設遇不測賠款極速如蒙紳商惠顧請至二馬路口第四號門牌本行帳房面議自當悉心妥爲照辦以副雅意總辦英商璞史啓

甲10II

新申樓

四馬路西薈芳對門新增鷄絲蝦仁裏肉燒賣應時春卷和菜四葷盆二炒三大碗一兩一角細便二干二水四葷盆四炒二大碗一元三角掛爐燒鴨透味油鷄各菜精選價廉物美以廣主顧

店主啓

乙XX

瑞記洋行告白

啓者本行現時代理美國桑順那公司製造之上等鐘表發客時款花樣甚多其價格外克已　賞客光顧請移玉至進口洋貨寫字房面議

甲三XOI

寶順洋行保險

本行設申最先辦理火險歷有年數敝公司在外洋創立百餘年資本雄厚賠款迅速恐未週知[illegible]特[illegible]報無論行號棧房財產家私一例可保價極克已倘荷見顧請至二馬路外灘本行帳房面議此佈

甲XOI

義記洋行保險

ESTABD 1824

MANCHESTER

義記洋行

保險公司

啓者本行於英一千八百九十六年二月六號起經理孟省司德火險公司計存本銀一千五百萬兩正在上洋承保各家房產生財棧房貨物等件其保費格外公道遇有賠款極其迅速如欲保者請至本行面議可也

主人謹白

甲三XX

帝喇時保火險公司

啓者本行承保各家房產生財棧房貨物等件其保費格外公道遇有賠款極其迅速欲保者請至本行面議可也　天祥洋行告白

甲10XX

美生外國紙行

本行自辦英國各式紙料文書專賣五彩印字油墨專售各種西學書籍字典大小墨水膠水銅筆鉛筆各色信紙信封零拆批發格外克己承蒙光顧請到士洋英界棋盤街北首路口是荷

乙三XX

茂生經理火險

啓者本行經理皇后及倫敦蘭格西火險公司代客保火險事務其費格外公道如有不測迅速賠償不必函問外國總局此佈

華正月十一日

三馬路茂生洋行啓

甲三OOI

太古水險告白

本行經理凡列地士科倫水險公司專保中西各口[illegible]面各平安險及水漬均照英國章程辦理倘有不測立即賠償分行在後馬路同吉里無論夜深禮拜兩處均可蓋印賜顧者請送交本行寫字房可也

太古水火險公司啓

甲三七OI

上海普源公司謹啓

啓者小號開創[illegible]年向係[illegible]客貨往各通商口岸並無販賣[illegible]物及搭[illegible]等特此聲明以免後論

乙XX

頂上美國綸粉

啓者本行常有上等白洋麵粉出售其價格外公道貨客光顧請移玉口洋貨寓字房面議可也 馬路泰記洋行具 甲一四

明治火險

三井經理多年賠款迅速如有房屋貨物傢私均可照保價極克已如蒙賜顧請臨四川路十七號面議 甲三

東京水險

專保各口洋面西平安水險均照英規章程辦設有不測立即賠償無論禮拜夜深均可蓋印賜顧者請送交三井帳房

寶興銀行告白

啓者本銀行收足資本英金二十萬磅各股友尚未收足資本英金四十萬磅二共資本英金六十萬磅總局設在英京都倫敦分局設在香港上海新加坡經理處設在橫濱神戶檳榔嶼孟買加拉吉打等埠總經理人名單說埠各商往來暫存本行之銀每日結帳者其息長年二厘存長年其息另行商議本行買賣代收代付匯票並辦理銀行一切之事特此佈聞 上海經理人推豐啓 甲二○○

中西大藥房 新到牛痘苗

春冬之時盛行天花他種牛痘百無一失誠保赤之無上上品頭本藥房從外洋運到新鮮無匹所來不多請速購取價仍照舊 啓 乙三

英本年二月六號鄱陽船由九江裝來輕二日七十包催不提出今限大望來用郵再過期貨抖賣 太古公司啓 甲六

廿六年烟癮一旦戒斷

僕吃烟廿六年矣終日吞雲吐霧心殊焦厭前屢購滬上戒烟丸服之烟癮未除而泄瀉若決江河從此不敢再言戒烟矣今春杜京引見路經申江竊思烟癮如此重大若服官擾職之後何能朝夕辦事哉日前在聚豐園讌飲高朋滿座間招商局許芝生先生談及必達醫生創製戒烟救苦水方法簡便異常神效服此而斷除烟癮者就上海而論已有九十餘人遠處之寄洋函購者不絕於途云云僕聞言之下狂喜欲絕次日天方破曉即驅車至老閘橋北首唐家街徐家花園購得戒烟救苦水三大瓶計洋三十元依法服下果然功效大見不數日便出無數烟虫烟積血色紅潤精神煥發烟癮逐日減輕不到廿日竟將烟癮戒盡今偶聞烟氣已覺十分難受故刻下非但不思吃烟而且聞之欲吐矣雲間寓滬游人謹謝 乙三十

瑞生洋行 經售各種機器

英國第一著名朵白生倍老廠所造紡紗機器早已風行寰宇中國各紗廠購用共有十八萬錠子之多他如華特廠之鍋爐引擎修理機器利物賽廠之織布機器格利內爾之滅火機器復推克斯之濾潤機器無不推陳出新靈巧適用又名廠所造引擎發電機器電汽燈以及可資運動各項機器用之電汽和尤為心裁獨出精巧絕倫均該廠派一匠駐滬專司安裝電燈機器以上各廠皆歸小行一家在華經理貨價亦克己倘蒙貴官商賜顧請移玉至小行看圖面議價值可也此佈 甲十六

[illegible]

美貨連到

啓者本行連到各種磁器漆器雕花檯託絲巾手帕屏風掛屏洋蠟燭古磁花瓶抽紗床單擺式檯架盤匝金銀銅器門簾各種貨物新到名目繁多不及備載價廉工巧賜顧者請至英大馬路拋球場東小行面議可也此佈 乙三十

[illegible]興水險公司

本公司專保各口洋面平安水險均照大英規章程辦設有不測立即賠償如蒙紳商賜顧請至英大馬路密采里對門本帳房面議可也 [illegible]行經理人啓 甲二○

精物機器

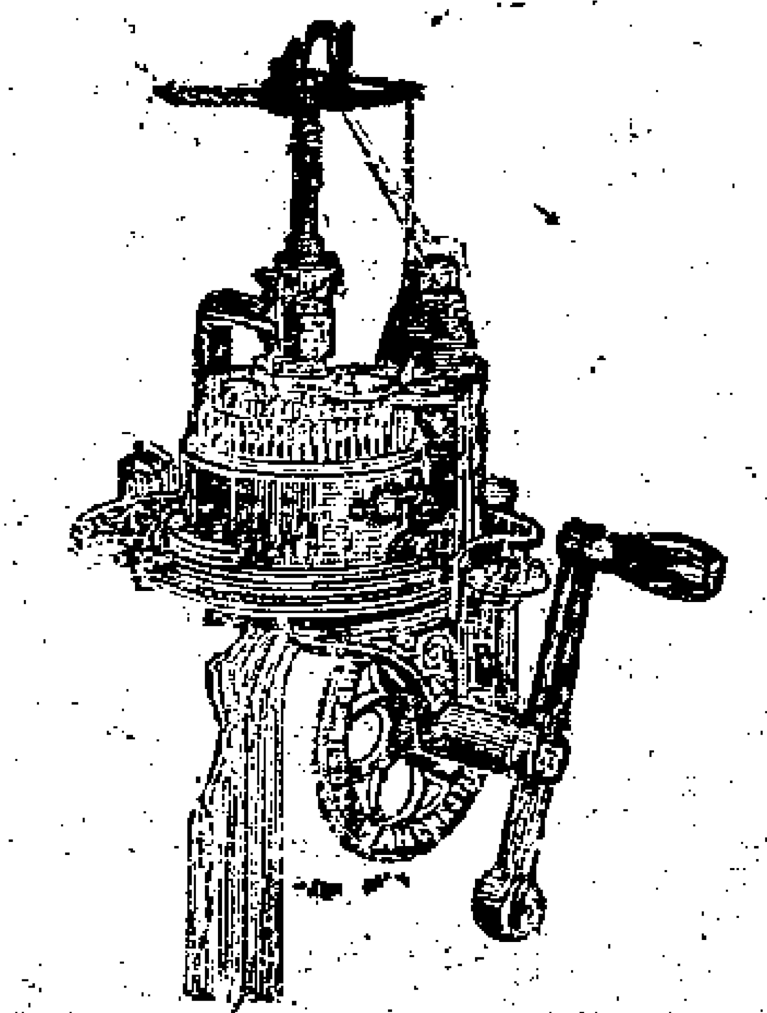

啓者今有哈黎生所製頂上繅絲機器或用火工或用人工皆可繅絲或繅線或纖成各式物件並皆佳妙且纖工容易價亦從廉賜顧者請至英法大馬路十二號門牌面議可也此佈 經理人麥德剛啓 甲十一

告白

[illegible]保險公司 經[illegible]洋行

請至本行帳房面議可也

本公司開創英京已有五十餘年現存英金四百零五萬七千磅合上海規銀二千一百六十三萬兩零如蒙賜顧 甲廿二

收買舊信票

啓者欲收西信上所過之舊信票由俗所謂人頭者如有中國郵政局信票亦可收買賣者請特至英大馬路江西路第二折角處九號門牌匯喇洋行價可從豐此佈 甲廿四

大英醫院

新到繁魚肝油

此魚油精力頗大功效迥殊專治五勞七情勞傷吐血久咳傷肺破金絡血勞瘵色傷哮喘氣逆童子勞等患此者可將此油由漸而久積服三月可收全功無論本元已成不能醫治可將此油服下不令間斷即能日見輕減久而自失如常人無病服之亦能長養精神身體强壯每日二次每服一調羹漸漸加多自有神效 上海外洋涇橋北堍大英醫院啓 甲三○

五馬路公信洋行 總理火險公司

大英士于的士孖能拿臣那而火險公司

此公司創自倫敦始於一千八百廿四年資本四千二百萬兩今在申江招徠倘荷貴紳商買保房屋棧房住宅保險保費從廉倘遇不測賠償迅速用特佈知 甲三○

應時佳品

上海華英大藥房啓

○消暑噙嚥水 ○清涼菓子鹽 ○極品花露水 ○辟瘟袪疫藥 ○白玫瑰香水 ○各種鮮菓汁 ○楊妃百花皂 ○消除痱子粉 ○立去汗斑藥 ○驅寒洋姜汁 ○兩腋狐臭藥 ○急救痧症藥 乙廿八

水火險公司

[illegible]洋行

啓者本行開設香港有年今分設上海四馬路長樂里對面專辦出口各貨自辦各色洋布絲鐵雜貨洋酒一切洋貨等件定辦各貨約期不悞價目格外克已兼理實諫水險公司及些喇亥打火險公司凡房產機廠物件一切均能恐心專保偶有不測賠償無不迅速保費亦格外公道今分設三行二馬路泰和里老旗昌對面法界泰安里倘蒙紳商賜顧請移玉至本帳房及分行面議可也此佈 本行謹白 乙廿八

天下無雙蘭椿氏 壯陽擴鐵丹

此丹乃壯陽極品自開天闢地以來未嘗有此種靈驗之藥倘樣樣壯陽藥盡皆試過都無效驗者不妨一試此壯陽擴鐵丹仍無功效則任爾窮搜天下亦無壯陽之品矣服此藥者如臨敵時上足糧餉盤齊勁旅百戰百勝未能稍剉其鋒此乾綱屢而腎氣盈之故也老年人食而不化者間三五天服少許勝服諸補藥大洋兩元小瓶一元上海大馬路抛球場麗芳泥城橋醒華照像公司寄售 乙廿八

江南義賑彩票

經售逐月江南義賑票全張洋五元七角分條照市遠埠信購速即回件收兌紅票十足○紳商賜顧認明各號庶不致悞

上洋南市 源來 源昌 懋昌 廣惠 義利 萬盛 寶源 元 仝啓 乙廿六

十月十七日銀洋錢行情列左

新匯劃收市	七錢五分八五
銀拆	二錢七
龍洋找頭	七錢一分五
錢找頭	八百五十文
市錢	一百二十千文
卡錢	一百十九千文
衣牌錢	九百三十文
足赤金	三百六十四兩
遠期標金	
現貨標金	三百五十九兩

大清郵政收信時刻號論傳單

寄往何處	輪船名	某日	截止收信時刻
吳淞	火車	十月十八日	上午八點鐘 上午十一點 下午一點半 下午四點鐘
寧波鎮海	北京	又	下午三點
蘇州杭州	小火輪	又	下午四點
香港汕頭由香港轉澳門瓊州龍州蒙自思茅北海	厘哥	又	下午六點 晚刻八點
烟台旅順口大連灣登州黃縣萊州沙河寧海威海文登石島萊陽齊河德州車光滄州靜海大沽塘沽唐山山海關天津正定長辛店豐台獻縣河間保定通州北京	順和	又	下午八點 六至晚九點
香港汕頭廣州黃埔甘竹九江龍山三水梧州	龍門	又	又
廈門	永濟	又	又
鎮江揚州高郵淮安清江浦宿遷台兒莊南京蕪湖大通安慶九江孤嶺漢口漢陽武昌江陵岳州城陵長沙常德湘潭沙市荊州宜昌重慶	江裕	又	

光緒二十五年十月初九日京報全錄

宮門抄〇陝臬端　奏為暫護撫篆並謝　恩摺〇督糧道升允　奏為接署藩篆日期摺〇蜀督奎　奏為揀員升補通判摺〇護陝撫端　奏
為據情代陳摺〇又　奏為署理藩司丁憂請　旨簡放摺〇十月初九日推班〇超舒廸立山尖廷芬晶士成謝賞勁府　恩〇吳同中畬
授侍講　恩〇召見軍機　皇太后明日辰初二刻至　壽皇殿行禮畢還宮全　建福宮　聖容前行禮畢還　蓋詩
宮少座辰正二刻升　皇極殿受賀畢出　皇極門錫慶門走協和門照和門出西華門進西苑門還海　皇上明日用膳召見後還宮芍
座辰正二刻全　皇極殿行禮畢還海已初二刻入座聽戲　〇〇護理陝西巡撫按察使奴才端方跪　奏為奴才暫護撫篆恭摺叩謝
芙恩仰祈　聖鑒事竊八月二十九日護撫臣李旨棻聞訃丁憂當經奴才電請總理各國事務衙門代奏並將巡撫關防被謹封存九月初
一日欽奉電寄　諭旨陝西巡撫著端方暫行護理欽此於初二日准西安府知府竟兆容撫標中軍叅將覶鑑廷將關防　王命旗牌文卷
等件齎送前來奴才恭設香案望　闕叩頭謝　恩祇領受事訖伏念奴才滿洲世僕曹部司員當臬事之時陳復藩係之泰橋洧埃宋新悚恐
方渫茲廼澙荷　殊恩聖權彊寄翁維陝省為九州上游之壞撫軍乃千埋進率之可吉年之禝發交臻則務本訓農必圖豐於既竇近日之操
防重要則明恥教戰宜備患於不虞謹利權則劉其盈盧接葸屬則逼其循酷胥關緊要爲可因循奴才自愧庸思每虞隕越念時艱之孔亟冀紓
吾　君審贍之憂懼臣力之弗勝籤壓斯職存肩之軍惟有遇事會商督臣虛東旂理以期仲答　高厚鴻慈於萬一除接護撫家日期恭疏
題報外所有奴才感激下忱謹恭摺叩謝　天恩伏乞　皇太后　皇上聖鑒謹　奏奉　殊批知道了欽此　〇〇頭品頂戴著
理陝西布政使督糧道奴才升允跪　奏為恭報奴才接署藩篆日期叩謝　天恩仰祈　聖鑒事竊准護撫臣端方行知現率　論旨護
理陝內巡撫所有藩篆即以奴才接者九月初二日准護撫臣端方將藩司印信文卷委員移送前來當即恭設香案望　闕叩頭謝　恩祇領
任事詭伏念奴才切榮光險觀政銓旨追聘使之遏歸遂監司之滑壓選除適格感奮無涯願茲鶩鈍之材深懼鵝樂之請乃復謬糟重寄權攜大
藩雖陳力廟劾徵忱而撫東實衡非分竊以陝省竭西陲之險藩司裕中豁之源察吏安民犖書先除其積習豐財和衆所誠宜決於平時凡有設
隨脅關重大奴才愚昧深懼弗勝惟有殫竭血誠勉循職事隨時稟商督臣護撫臣實力整頓以仰副　高厚鴻慈於萬一所有奴才感激下忱
並俟著藩篆日期慮緒摺具陳叩謝　天恩伏乞　皇太后　皇上聖鑒謹　奏奉　硃批知道了欽此　〇〇頭品頂戴四川總督
奴才奎俊跪　奏為揀員升補要缺通判以資治理恭摺仰祈　聖鑒事竊查嘉定府屬峨邊廳通判楊鴻藻從光緒二十四年正月二十一日
病故應以病故本日作為開缺日其前經具　題開缺聲明係題缺例應在外揀員請補前以試用通判董紹勳題署光緒二十五年六月初七日
准吏部咨題調要缺定例不准以試用人員請署所請以試用通判董紹勳題署峨邊廳通判之處應毋庸議其峨邊廳通判員缺應令該督另行
揀選光緒二十五年五月初十日奉　旨依議欽此於五月十五日行文等因自應照例揀員請補查例載各省道府同知直隸州通判知州如
係奉　旨命往及督撫題明留於該省候補者無論應題應調應選缺出令該督撫酌量才具將其人地相宜者悉准先儘補用又保送　記
名直隸州知州同知通判准其呈請分發歸候補班補用遇題調要缺以候補人員請補時先儘　記名分發人員酌量補用如果係人宜不
宜始准以各該候補人員請補又各省知縣以上官員如遇應題應調缺出俱准准升調兼行又州縣以上應升缺出應令該督撫將卓異引
見回任候升人員先儘升用不於摺內聲敘人地不宜又各項開缺令各省於每月截缺一次自初一日起至三十日止俱作為本月之缺如有缺
項相同者簽掣缺之先後係應歸酌量省仍由該省酌量補用各等因查光緒二十四年正月分僅出峨邊廳通判一缺毋庸掣簽該廳巢接鹽
禮漢夷維起撫綏巡防均關緊要非精明幹練之員不足以資治理復於通省現任通判內逐加遴選非現居緊要即人地未宜實無堪亦之員其
曾任京職　記名分發及各項勞績候補班均無人惟查有彭縣知縣楊鼎昌現年五十六歲係陝西長安縣人原籍江蘇陽湖縣由優貢生中式
同治十二年癸酉科本省鄉試舉人甲戌科會試中式進士改翰林院庶吉士光緒二年散館以知縣用選授山西靈石縣遵例捐同知銜領憑到
省三年四月初六日到任四年丁艱開缺回籍因在任勸賑出力保准俟服滿選缺後以直隸州知州升用六年起復赴部投供十一年選授四川
犍為縣知縣十二年八月二十二日到任十八年　大計保薦卓異又以歷俸十年期滿於二十年併案請咨赴京經吏部帶領引　見奉
旨准其卓異加一級仍註冊回任候升欽此領照起程二十一年閏五月初八日回省調補彭縣知縣二十二年八月二十七日到任查該員楊
鼎昌老成練達任事實心歷任地方均無貽誤且在川年久熟悉夷情以之升補峨邊廳要缺通判實堪勝任該員正署各任內並無降革留任服
叅及承緝盜劫已起四恭案件亦無經徵錢糧未及七分其餘因公處分例免核計該員係曾經卓異保薦引　見回任候升人員例得先儘升
補據藩臬兩司會詳請　奏前來合無仰懇　天恩俯念員缺緊要　勅部核覆准以彭縣知縣楊鼎昌升補峨邊廳要缺通判於地方實有
禪益如蒙　俞允仍應遵例送部引　見所遺彭縣知縣缺係題調要缺俟俟准部覆後另行揀員請補是否有當理合會同成都將軍臣裕
祿合詞恭摺具陳伏乞　皇太后　皇上聖鑒訓示再此案應以光緒二十五年五月十五日行文之日起按照限減半計算扣至六月二
十五日起限按照更補定限應扣至九月初六日限滿該司等於七月二十四日詳請吏補係在限內合併聲明謹　奏奉　硃批吏部議奏欽
此　〇〇護理陝西巡撫按察使奴才端方跪　奏為代奏謝　恩仰祈　聖　事竊查接督卷內准督糧道升允稟稱八月二十四日欽奉
上諭陝西督糧道升允於道缺內節省浮費每年提銀四萬兩作為旗兵屯墾學欵及開闢荒地經費實屬深明大義公爾忘私著賞加頭品
頂戴等因欽此欽遵恭錄行知在案職道聞　命自　天抱慚無地當即恭設香案望　闕叩頭伏念職道半生轆宦一介表儒猥以輕才還
邀　特簡宜竭涓埃之報少酬　高厚之恩且利本旨公家挐而歸之司庫非旨片長之足錄輒膺一品之頭銜撫膽循忠周知所措惟有勉
驅駑鈍益懷操侍學術雖疏永矢不欺之素志時艱孔亟深維強本之　鞠謀所有職道感激下忱理合懇請代　奏等情護撫臣李有棻未即
具奏御專護據情代　奏伏乞　皇太后　皇上聖鑒謹　奏奉　硃批知道了欽此　〇〇護理陝西巡撫按察使奴才端方跪　奏
為藩司丁憂出缺請　旨簡放恭摺仰祈　聖鑒事竊八月三十日撫臣魏光燾將巡撫關防移交布政使李有棻護理奴才亦於是日接署
藩司篆務當經奏明在案旋准護撫臣李有棻移稱有棻於八月二十九日接到家信知生母黃氏於本年七月二十二日在籍病故有棻係屬親
子例應丁憂移請具奏前來查護撫臣李有棻本任藩司員缺緊要現經丁憂開缺所有陝西布政使員缺懇　恩迅賜簡放以重職守謹恭摺
具陳伏乞　皇太后　皇上聖鑒謹　奏奉　硃批另有旨欽此

光緒二十五年十月初十日京報全錄

宮門抄○御史余　奏為知府營私圖利縱盜擾民請　旨飭下查辦摺○奉天查辦事件大臣李　奏為查明知府被參各欵據實覆陳摺○又　奏知縣廉能請　旨嘉獎片○又　奏叅劾府州各官請　旨分別降革片○粵督譚　奏知府請假修墓請　旨簡放片○閩督許　奏為調署道員片○十月初十日推班○浙江提督馬玉崑到京請　安○召見軍機　馬玉崑○

○山東道監察御史臣余誠格跪　奏為知府營私圖利縱盜擾民請　旨飭下奉天查辦大臣一併密查懲治以儆貪婪而靖地方恭摺仰祈　聖鑒事竊臣維奉天為根本重地知府係親民長官自西伯里亞興造鐵路以來強隣注意東方智愚皆曉當此時慎選賢守加意撫循固結民隱尙慮不及廼臣風聞昌圖府知府陳農素無鄉望祇善夤緣初中舉人即招物議奉天投劾不滿三年即以幕府而列剝章以試用而補要缺巧宦佤符衆論紛紜府屬通江口為南北要衝商務大宗專恃糧石該守到任即禁糧行買期賣期賈期嗣經劉起田與門丁陳綁堂曹芝圖書役單子賓王煥章等行賄說合前後公議會廣增遂叅和廣共得賄銀八千餘兩遂弛禁仍聽買期賣期若期行無病商民則何用禁止若果有害商民則何能弛禁忽開忽禁纂係藉此為要索之媒劉起田以廣增隆商人出入府署廣增隆巨盛典當皆有該守存放生息銀兩則不知遠辦貪婪無擬卽此可知東省馬賊橫行動輒綁人勒贖府屬人和泰張泉及天益長心主前後被賊首綽號東來二結半大結半滿堂紅海紅東勝等綁去不敢呈報該守亦不拿賊詗經事主託曹海泉王乃慶及捕役劉柏榮王乃英等出銀贖回該守身任地方捕兵為在官人役何至匪黨出後覺察毫無甚至捕兵不能拿賊而能贖人其為捕務廢弛縱盜無能又可概見相應請　旨飭下奉天查辦大臣一併密查懲辦以為營私縱盜不惜民隱者戒臣為整飭官方起見是否有當謹恭摺具陳伏乞　皇太后　皇上聖鑒訓示謹　奏奉　旨欽此○

○奉天查辦事件降補四川總督臣李秉衡跪　奏為查明知府被參各欵據實覆陳請亟予罷黜以儆貪虐恭摺仰祈　聖鑒事竊臣九月十二日承准軍機大臣字寄光緒二十五年九月初六日奉　上諭有人奏知府營私罔利縱盜擾民請飭查辦一摺據稱奉天昌圖府各屬通江口為南北要衝商務大宗專恃糧石知府陳震到任後即禁糧行買期賣期嗣經商人劉起田與門丁等行賄說合遂即弛禁劉起田以商人出入府署其典當內皆有該府存放息銀兩奉省馬賊橫行動輒擄人勒贖該府身任地方毫無覺察捕務實屬廢弛等情著李秉衡按照所叅各節確切查明據實叅奏毋稍徇隱原摺著鈔給閱看將此諭令知之欽此遵　旨寄信前來當經隨員王廷相改裝衣服前往昌圖府析由通江口地方按原叅逐欵查訪均已得實與臣在省訪聞相符查原叅營私罔利各節自以通江口糧行開買期賣期之禁得賄銀八千兩最為要節自以商人劉起田出入府署為通賄之路又以屬增隆等鋪存放生息為貪婪無實之徵現經王廷相於通江口糧行公議會值日廣增遂廣會通廣勝泰廣益信各鋪查得該員於本年三月間前者將車文興奏定期市開禁之時向該行索得賄銀二千五百兩為該行衆號公共所出有公議會帳目可憑至該員行賄之路甚多門丁陳姓向無聲氣胃姓已不在署劉起田出人府署為衆目所屬無可識飾戶書單子賓亦有物議王煥章查無其人至存銀生息一節查該府署歷任皆與廣增隆交易並兩各竊交欵領欵概由該號經理向無他弊該員之與廣增隆交涉以此巨盛典當亦有交涉欵項惟該員所存之欵不輾動用需錢則向各號另行挪借外議謂其存放生息不為無因又原叅縱賊擾民係指人和泰天益長兩鋪被賊綁衆兩事人和泰鋪夥張姓於去年冬間被馬賊結半一股綁去旋用銀五百兩贖回並無中人關說詢之該鋪袁姓並不知曹海泉王乃慶為何人亦與捕役無關又天益長鋪號係在奉化縣街會被賊綁票其如何贖回無從訪悉惟該員於賊一味寬縱於民則任意苛求以致盜賊橫行事主不敢呈報原參所謂縱賊擾民確乎不虛該員近日怨聲沸騰則又以大糧戶之案大猾戶者種田多須家道殷實之稱本年七月間匪首海紅在通江就獲供認搶刼多案該員不即懲辦任其誣攀夙有仇怨搶刼未遂之大糧戶五六家概指為賊刑逼甚慘勒得重賄乃釋有周振德者係富戶糧民為賊指供闔村呈保不准府街鋪戶公保又不准周振年屆六十與同案兩糧戶俱刑逼不堪方以賄免幸九月初省城將該犯拘訊現已正法民心始快是該員不但縱賊擾民直有藉賊虐民情事臣查陳震身任郡守惟以剝民肥己為事寬縱賊匪虐及無辜因致途人憤怨未便稍可姑容相應請　旨將昌圖府知府陳震即行革職永不叙用以為貪婪苛虐者戒劉起田以商人出入府署實屬不安本分應交地方官嚴加管束戶書單子賓亦非守分之徒應酌示懲戒革退不准復充通江糧行贓欵實係為官勢所迫情有可原應請免究並請　飭下將軍增祺分別辦理再奉天省東北各股賊匪除土四喇嘛海紅已拿獲外餘股以滿堂紅大結半二結半小喇嘛李春為最著名現又有在懷德奉化一帶肆擾之信已商由增祺派隊探蹤往捕以靖地方所有查明知府被叅各欵謹據實繕摺臚陳伏乞　皇太后　皇上聖鑒訓示再此摺係借用奉天總督關防合併聲明謹　奏奉　硃批另有旨欽此

○○李秉衡片再臣在瀋陽查辦事件已及一月近復體察得著承德縣京縣懷德縣知縣范貴艮幹練有為於聽訟留心民間疾苦遇事整頓悉臻妥協歷任開原等縣官聲俱好誠為廉能較著之員可否請　旨嘉獎以資風勵謹附片具陳伏乞　聖鑒訓示謹　奏奉　硃批范貴艮著傳旨嘉獎欽此

○○李秉衡片再錦州府屬當馬賊肆擾之後緝捕宜嚴鐵路要衝多須彈壓必得才幹兼優樸實勤敏之員始負整頓現任錦州府知府奎華尚無劣斷而振作非其所長於此缺未能勝任臣言之增祺亦以為然應請　旨開缺另補又寵遠州知州陳善實官聲甚劣家丁常順精辦差為名任意苛索捆縛良民有案距州城二里許金姓被賊綁票往訴該州置之不理並聞有因重徵撤任案未完結寅緣回任之事奉省吏治疲玩似此庸劣之尤未便姑容並擬請　旨將寵遠州知州陳寶善即行革職以示懲儆謹再附片具陳伏乞　聖鑒謹　奏奉　硃批另有旨欽此

○○譚鍾麟片再卸惠州府知府陳維因先塋被水衝塤稟懇給假回籍修理經藩臬兩司會查該員陳維在粵並無經手未完事件請准其開缺等情到前撫臣鹿傳霖未及核辦移交前來臣查現任官員例准開缺修墓相應請　旨併准開缺俾遂孝思所遺惠州知府係衝繁難要缺並懇　迅賜簡放以重職守除咨部外理合附片具陳伏乞　聖鑒訓示謹　奏奉　硃批吏部知道欽此

○○許應騤片再福建廈門地方華洋雜處交涉事務頗極紛繁現任興泉永道惲祖祁蒞任將及一年於一切應辦事宜均能力圖整頓惟於洋務不甚熟悉辦理交涉事件殊形棘手查有部建道延年通達安詳曾隨出使外洋於各國情形及公法條約素所諳習以之調署興泉永道可期得力所遺延建邵道印以該道惲祖祁署理亦堪勝任惲道未到任以前委延平府劉傳福暫行兼護俟一年後察看人地是否相宜再行請　旨遵行除檄飭遵照外理合附片陳明伏乞　聖鑒謹　奏奉　硃批吏部知道欽此